

RA	N. CATALOGO GENERALE	N. CATALOGO INTERNAZIONALE	 MINISTERO DELLA PUBBLICA ISTRUZIONE DIREZ. GEN. DELLE ANTICHITA' E BELLE ARTI	REGIONE	N.
ODICI	15/00001425	ITA:		trasee Sane carte 2893 del 21.2.91	

(2603398) Roma, 1972 - Ist. Poligr. Stato - S. (c. 250.000)

PROVINCIA E COMUNE: Na Ercolano

LUOGO DI COLLOCAZIONE: casa dei cervi bach.7 INV.

OGGETTO: Urceus

PROVENIENZA (rif. I.G.M.): casa della gemma (nell'atrio) Cardo V
ins.orient.I

DATI DI SCAVO: INV. DI SCAVO: Erc.I3II
(o altra acquisizione) 76589

DATAZIONE: I sec. d.C.

ATTRIBUZIONE:

MATERIALE E TECNICA: bronzo fusione

MISURE: alt.0,18 diam. mass.0,125

STATO DI CONSERVAZIONE: integro

CONSISTENZA ATTUALE DEL MATERIALE:

ESAME DEI REPERTI:

CONDIZIONE GIURIDICA: prop. statale

NOTIFICHE:

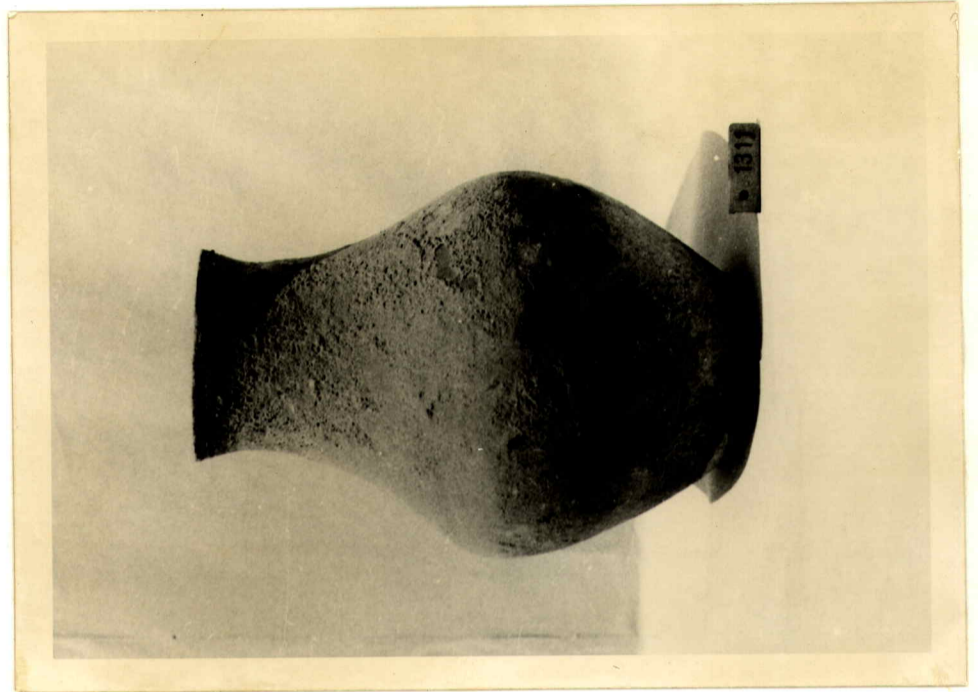

DESCRIZIONE: NEG. D/29203

orciuolo panciuto a fondo stretto e bocca sva-
sata.

RIFERIMENTO VECCHIE SCHEDE:

OSSERVAZIONI:

AGGIORNAMENTI:

VISTO DEL SOPRINTENDENTE _____

FIRMA _____

DATA: _____

Io sottoscritto mi obbligo alla conservazione dell'oggetto descritto nel presente foglio secondo le norme della Legge 1° Giugno 1939, n. 1089 e Regolamento approvato con R. Decreto n. 363 del 30 Gennaio 1913; di conseguenza a non rimuoverlo dal posto che occupa, a non apportarvi modificazioni senza conseguente preventiva approvazione del Ministero dell'Istruzione, e a non menomarne in alcun modo il pubblico godimento.

PAGATO

ALLEGATI: _____

VISTO DEL FUNZIONARIO RESPONSABILE: _____

COMPILATORE DELLA SCHEDE: *Luciano Foggi*

DATA: 8/11/1972