

RA	N. CATALOGO GENERALE	N. CATALOGO INTERNAZIONALE	MINISTERO DELLA PUBBLICA ISTRUZIONE DIREZ. GEN. DELLE ANTICHITA' E BELLE ARTI	REGIONE	N.
CODICI	15/00001062	ITA:	Treasure Saxe contr. 28901 del 31.12.91		62

(2603398) Roma, 1972 - Ist. Poligr. Stato - S. (c. 250.000)

PROVINCIA E COMUNE: NA - Ercolano  
 LUOGO DI COLLOCAZIONE: Casa dei cervi - bach. 7 INV.  
 OGGETTO: peso  
 PROVENIENZA (rif. I.G.M.): casa della stoffa - Cardo V - Ins. IV  
 DATI DI SCAVO: 20/II/1930 (o altra acquisizione) INV. DI SCAVO: Erc.633  
 75310  
 DATAZIONE: I° sec. d.C.  
 ATTRIBUZIONE:  
 MATERIALE E TECNICA: Marmo - al tornio  
 MISURE: alt. 0,03 - diam mass.0,05  
 STATO DI CONSERVAZIONE: integro  
 CONSISTENZA ATTUALE DEL MATERIALE:  
 ESAME DEI REPERTI:  
 CONDIZIONE GIURIDICA: prop.statale  
 NOTIFICHE:

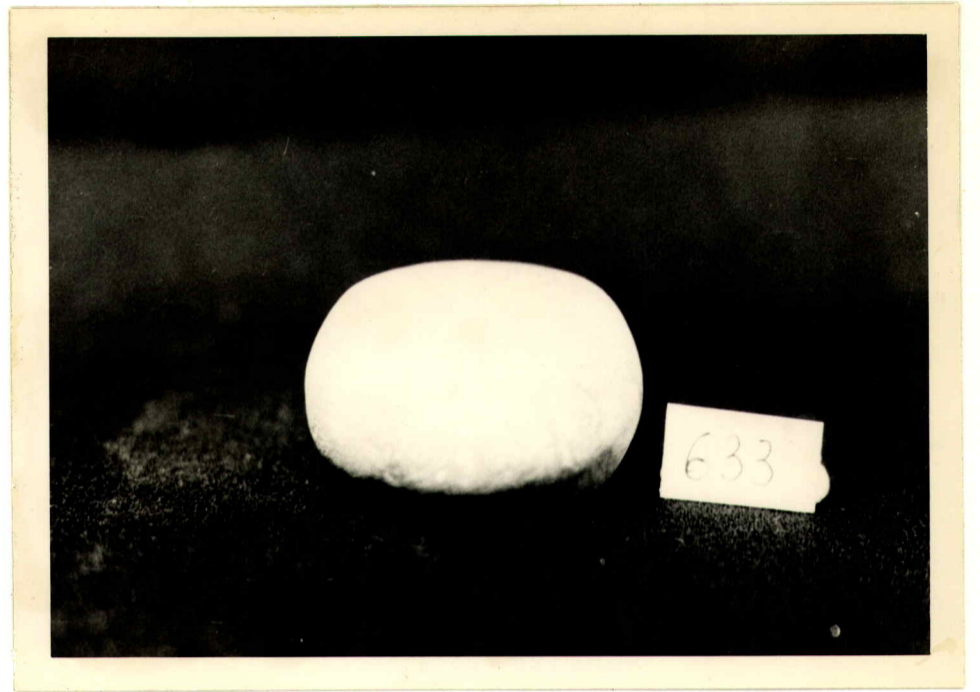

DESCRIZIONE: NEG. D/2884  
 Peso di bilancia di forma globulare, di marmo bianco ~~ver~~vato, schiacciato alle estremità.

RIFERIMENTO VECCHIE SCHEDE:

OSSEVAZIONI:

AGGIORNAMENTI:

Io sottoscritto mi obbligo alla conservazione dell'oggetto descritto nel presente foglio secondo le norme della Legge 1° Giugno 1939, n. 1089 e Regolamento approvato con R. Decreto n. 363 del 30 Gennaio 1913; di conseguenza a non rimuoverlo dal posto che occupa, a non apportarvi modificazioni senza conseguire preventiva approvazione del Ministero dell'Istruzione, e a non menomarne in alcun modo il pubblico godimento.

DATA: \_\_\_\_\_  
 VISTO DEL SOPRINTENDENTE  
 FIRMA

**PAGATO**

COMPILATORE DELLA SCHEDE: *Enrico Foggi*  
 DATA: 4/11/1972  
 VISTO DEL FUNZIONARIO RESPONSABILE: *M. G. O. S.*  
 ALLEGATI: