

RA	N. CATALOGO GENERALE	N. CATALOGO INTERNAZIONALE	 MINISTERO DELLA PUBBLICA ISTRUZIONE DIREZ. GEN. DELLE ANTICHITA' E BELLE ARTI	REGIONE	N.
ODICI	15/00001281	ITA:		Scavo Saxe cont. 278 f. s. det. 1291	

(2603398) Roma, 1972 - Ist. Poligr. Stato - S. (c. 250.000)

PROVINCIA E COMUNE: NA Ercolano  
 LUOGO DI COLLOCAZIONE: antiquarium bach. 9 INV.  
 OGGETTO: piattello  
 PROVENIENZA (rif. I.G.M.): incerta  
 DATI DI SCAVO: = INV. DI SCAVO: Erc.2127  
 (o altra acquisizione) 77408  
 DATAZIONE: I sec. d.C.  
 ATTRIBUZIONE:  
 MATERIALE E TECNICA: terracotta al tornio  
 MISURE: alt. 0,035 diam. mass.0,19  
 STATO DI CONSERVAZIONE: integro  
 CONSISTENZA ATTUALE DEL MATERIALE:  
 ESAME DEI REPERTI:  
 CONDIZIONE GIURIDICA: prop.statale  
 NOTIFICHE:

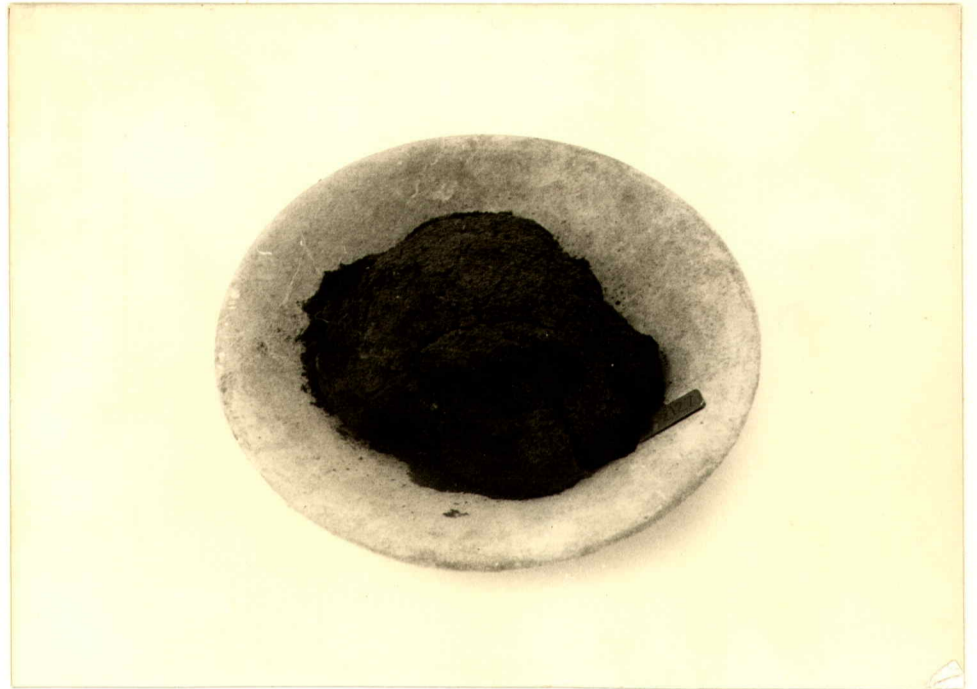

NEG. D/29060

DESCRIZIONE:  
 piattello di argilla grezza ad orlo svasato e  
 piede appena accennato.

RIFERIMENTO VECCHIE SCHEDE:

CONSERVAZIONI:

AGGIORNAMENTI:

ALLEGATI:

Io sottoscritto mi obbligo alla conservazione dell'oggetto descritto nel presente foglio secondo le norme della Legge 1° Giugno 1939, n. 1089 e Regolamento approvato con R. Decreto n. 363 del 30 Gennaio 1913; di conseguenza a non rimuoverlo dal posto che occupa, a non apportarvi modificazioni senza conseguire preventiva approvazione del Ministero dell'Istruzione, e a non menomarne in alcun modo il pubblico godimento.

DATA: \_\_\_\_\_  
 VISTO DEL SOPRINTENDENTE  
 FIRMA

PAGATO

COMPILATORE DELLA SCHEDE:  
 DATA: 2/12/1972  
 VISTO DEL FUNZIONARIO RESPONSABILE:  
 ALLEGATI: