

RA	N. CATALOGO GENERALE	N. CATALOGO INTERNAZIONALE	MINISTERO PER I BENI CULTURALI E AMBIENTALI UFFICIO CENTRALE PER I B.A.A.A.S. ISTITUTO CENTRALE PER IL CATALOGO E LA DOCUMENTAZIONE	REGIONE	N.
ODICI	15/00064789	ITA:	SOPRINTENDENZA ARCHEOLOGICA DI POMPEI	82	CAMPANIA 78

(3606334) Roma, 1983 - I.P.Z.S. - S.

PROVINCIA E COMUNE: NA-Ercolano

LUOGO DI COLLOCAZIONE: Antiquarium (Magazzino) INV. E 2063
77344

OGGETTO: Boccale monoansato

PROVENIENZA (rif. I.G.M.): Ercolano F.184 II NE (mm.6,8 W-12,5 N)

DATI DI SCAVO: Ambiente n.3 sottostante INV. DI SCAVO: E 2063
(o altra acquisizione) alla Casa della Gemma-Cardo V-Ins.or.I
(27.4.1940)

DATAZIONE: Terzo venticinquennio I sec.d.C.

ATTRIBUZIONE: -

MATERIALE E TECNICA: Argilla grossolana con superficie nocciola. Striature di tornio all'interno.

MISURE: alt.16,5; diam.orlo 9; diam.ventre 13; diam.fondo 5

STATO DI CONSERVAZIONE: Restaurata da numerosi frammenti. Orlo e ventre lacunosi. Due frammenti di orlo staccati si possono riattaccare.

CONSISTENZA ATTUALE DEL MATERIALE: Non deperibile

ESAME DEI REPERTI: -

CONDIZIONE GIURIDICA: Proprietà dello Stato

NOTIFICHE: -

1

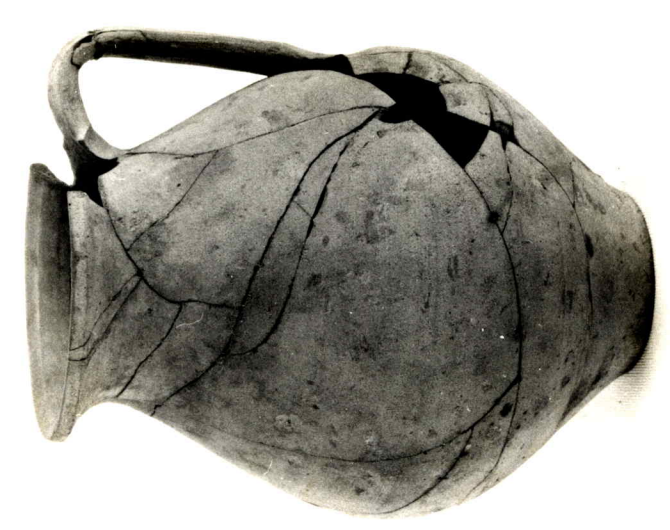

2063

DESCRIZIONE: Larga imboccatura circolare, orlo ingrossato e lievemente pendulo, concavo all'interno per l'incastro del coperchio; largo e breve collo; spalla ripida; basso ventre piriforme; stretto fondo piatto. Ansa verticale a nastro, impostata immediatamente sotto l'orlo e poco sopra la massima espansione del ventre, decorata sul dorso con due costolature longitudinali. Per esemplari analoghi cfr. M. VEGAS, Ceramica comun romana del Mediterraneo occidentale, Barcellona 1973, fig.36, tipo 44, n.5.

NEG. 77963

RIFERIMENTO VECCHIE SCHEDE:

OSSERVAZIONI:

AGGIORNAMENTI:

ALLEGATI:

Io sottoscritto mi obbligo alla conservazione dell'oggetto descritto nel presente foglio secondo le norme della Legge 1° Giugno 1939, n. 1089 e Regolamento approvato con R. Decreto n. 363 del 30 Gennaio 1913; di conseguenza a non rimuoverlo dal posto che occupa, a non apportarvi modificazioni senza conseguire preventiva approvazione del Ministero dell'Istruzione, e a non menomarne in alcun modo il pubblico godimento.

DATA: _____

VISTO DEL SOPRINTENDENTE _____

FIRMA _____

COMPILATORE DELLA SCHEDE: Lucia Amalia Scatozza R. Scatozza

DATA: 30.11.1984

VISTO DEL FUNZIONARIO RESPONSABILE: _____
