

RA	N. CATALOGO GENERALE	N. CATALOGO INTERNAZIONALE	MINISTERO DELLA PUBBLICA ISTRUZIONE DIREZ. GEN. DELLE ANTICHITA' E BELLE ARTI	REGIONE	N.
MODICI	15/00001045	ITA:	Areae Saxe ante 28901 del 31.1.97		55

(2603398) Roma, 1972 - Ist. Poligr. Stato - S. (c. 250.000)

PROVINCIA E COMUNE: NA - Ercolano
 LUOGO DI COLLOCAZIONE: Casa dei cervi - bach.7 INV.
 OGGETTO: corno di quadrupede
 PROVENIENZA (rif. I.G.M.): casa dei cervi - cardo V - ins. IV
 DATI DI SCAVO: 22/IO/I930 INV. DI SCAVO: Erc. 567
 (o altra acquisizione) 75844
 DATAZIONE: I° sec. d.C.
 ATTRIBUZIONE:
 MATERIALE E TECNICA: corno
 MISURE: lungh. mass. cons. 0,20
 STATO DI CONSERVAZIONE: lacunoso
 CONSISTENZA ATTUALE DEL MATERIALE:
 ESAME DEI REPERTI:
 CONDIZIONE GIURIDICA: prop. statale
 NOTIFICHE:

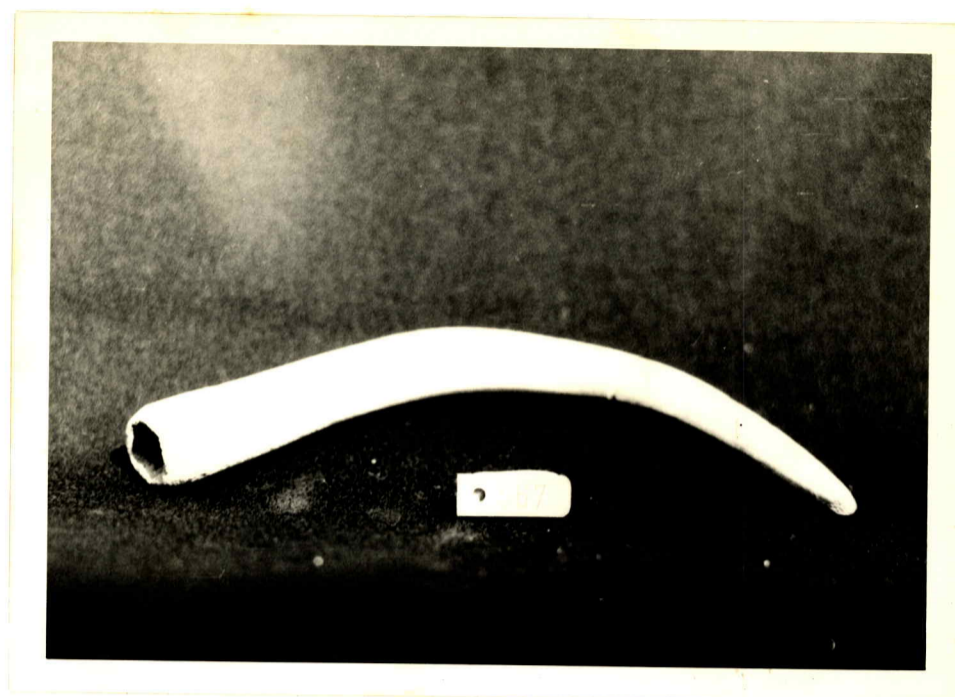

DESCRIZIONE:

NEG. 0 / 2 8 8 2 4

probabilmente parte terminale di un corno di capra.

RIFERIMENTO VECCHIE SCHEDE:

OSSEVAZIONI:

AGGIORNAMENTI:

Io sottoscritto mi obbligo alla conservazione dell'oggetto descritto nel presente foglio secondo le norme della Legge 1° Giugno 1939, n. 1089 e Regolamento approvato con R. Decreto n. 365 del 30 Gennaio 1913; di conseguenza a non rimuoverlo dal posto che occupa, a non apportarvi modificazioni senza conseguire preventiva approvazione del Ministero dell'Istruzione, e a non menomarne in alcun modo il pubblico godimento.

DATA: _____
 VISTO DEL SOPRINTENDENTE
 FIRMA

PAGATO

ALLEGATI:

VISTO DEL FUNZIONARIO RESPONSABILE:

COMPILATORE DELLA SCHEDE:

DATA:

4/11/1972

Emilio Foggi

Car. G. C. S.