

RA	N. CATALOGO GENERALE	N. CATALOGO INTERNAZIONALE	 MINISTERO PER I BENI CULTURALI E AMBIENTALI UFFICIO CENTRALE PER I B.A.A.A.S. ISTITUTO CENTRALE PER IL CATALOGO E LA DOCUMENTAZIONE	REGIONE	N.
DDICI	15/0006/1990	ITA:		SOPRINTENDENZA ARCHEOLOGICA DI POMPEI	82

(3606334) Roma, 1983 - I.P.Z.S. - S.

PROVINCIA E COMUNE: NA-Ercolano
 LUOGO DI COLLOCAZIONE: Antiquarium (Magazzino), INV. E 2027
 74308
 OGGETTO: Anforetta biansata
 PROVENIENZA (rif. I.G.M.): Ercolano F.184 II NE (mm.6,8 W-12,5 N)
 DATI DI SCAVO: Ambiente n.1 sottostante INV. DI SCAVO: E 2027
 alla casa della Gemma-Cardo V-Ins.or.I
 (5.3.1940)
 DATAZIONE: Età tiberiana
 ATTRIBUZIONE: -
 MATERIALE E TECNICA: Argilla grossolana con superficie nocciola. Striature concentriche di tornio all'interno.
 MISURE: alt.37,5; diam.orlo 13,5; diam.mass.16,5; diam.fondo 7
 STATO DI CONSERVAZIONE: Ricomposta da vari frammenti e mancante di qualche frammento del ventre immediatamente sopra il fondo. Bordo del labbro scheggiato.
 CONSISTENZA ATTUALE DEL MATERIALE: Non deperibile
 ESAME DEI REPERTI: -
 CONDIZIONE GIURIDICA: Proprietà dello Stato
 NOTIFICHE: -

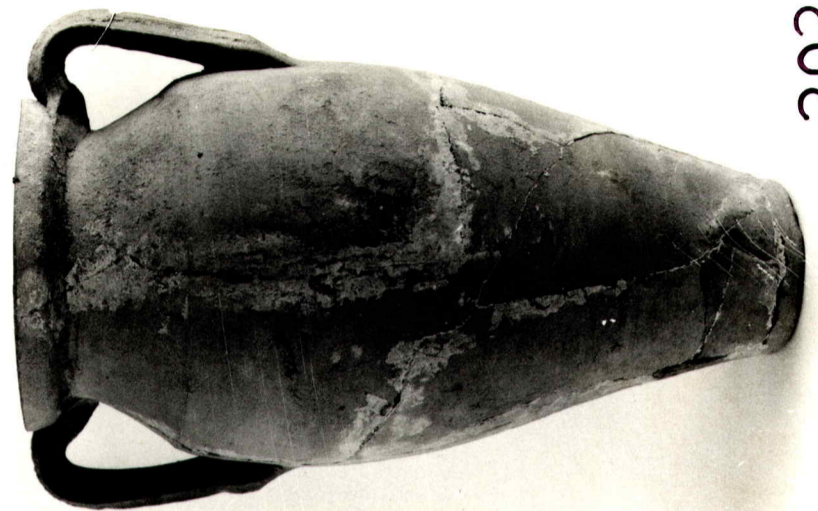

DESCRIZIONE: Anforetta biansata a corpo ovoidale allungato. Larga imboccatura circolare con labbro espanso a fascia verticale con incavo interno poco accentuato e bordo smussato verso l'interno. Breve collo a pareti concave. Spalla accentuata. Ventre ovoidale. Fondo leggermente concavo e ombelicato. Anse a bastoncino schiacciato con incavo longitudinale sul dorso impostate ad arco immediatamente sotto l'orlo e sulla massima espansione.
 Per esemplari analoghi da Pompei cfr. C. CHIARAMONTE 'TRERE', Ceramica grezza e depurata, in Ricerche a Pompei, in L'insula 5 della Regio VI dalle origini al 79 d.C., Bibliotheca Archaeologica, 5, Roma 1984, p.169 s., tav.105, n.1.

NEG. 77955

RIFERIMENTO VECCHIE SCHEDE:

OSSEVAZIONI:

AGGIORNAMENTI:

ALLEGATI:

Io sottoscritto mi obbligo alla conservazione dell'oggetto descritto nel presente foglio secondo le norme della Legge 1° Giugno 1939, n. 1089 e Regolamento approvato con R. Decreto n. 363 del 30 Gennaio 1913; di conseguenza a non rinuoverlo dal posto che occupa, a non apportarvi modificazioni senza conseguire preventiva approvazione del Ministero dell'Istruzione, e a non menomarne in alcun modo il pubblico godimento.
 DATA: _____
 VISTO DEL SOPRINTENDENTE _____
 FIRMA _____

COMPILATORE DELLA SCHEDE: Lucia Amelia Scatozza 7.2.84
 DATA: 30.11.1984
 VISTO DEL FUNZIONARIO RESPONSABILE: _____
 ALLEGATI: _____