

RA	N. CATALOGO GENERALE	N. CATALOGO INTERNAZIONALE	MINISTERO DELLA PUBBLICA ISTRUZIONE DIREZ. GEN. DELLE ANTICHITA' E BELLE ARTI	REGIONE	N.
MODICI	15/0000 1254	ITA:	proven. casa anti. 20875dd/31/291		254

(2603398) Roma, 1972 - Ist. Poligr. Stato - S. (c. 250.000)

PROVINCIA E COMUNE: NA Ercolano
 LUOGO DI COLLOCAZIONE: bottega n.8 bach.I5 INV.
 OGGETTO: vasetto
 PROVENIENZA (rif. I.G.M.): Casa n.8 (al piano terra) cardo V
 ins. orient.II
 DATI DI SCAVO: 3I/7/I936 INV. DI SCAVO: Erc.I567
 (o altra acquisizione) 76845
 DATAZIONE: I° sec. d.C.
 ATTRIBUZIONE:
 MATERIALE E TECNICA: terracotta altonio
 MISURE: alt. 0,133 diam mass.0,115
 STATO DI CONSERVAZIONE: incrinato e manca qualche scheggia
 CONSISTENZA ATTUALE DEL MATERIALE:
 ESAME DEI REPERTI:
 CONDIZIONE GIURIDICA: prop.statale
 NOTIFICHE:

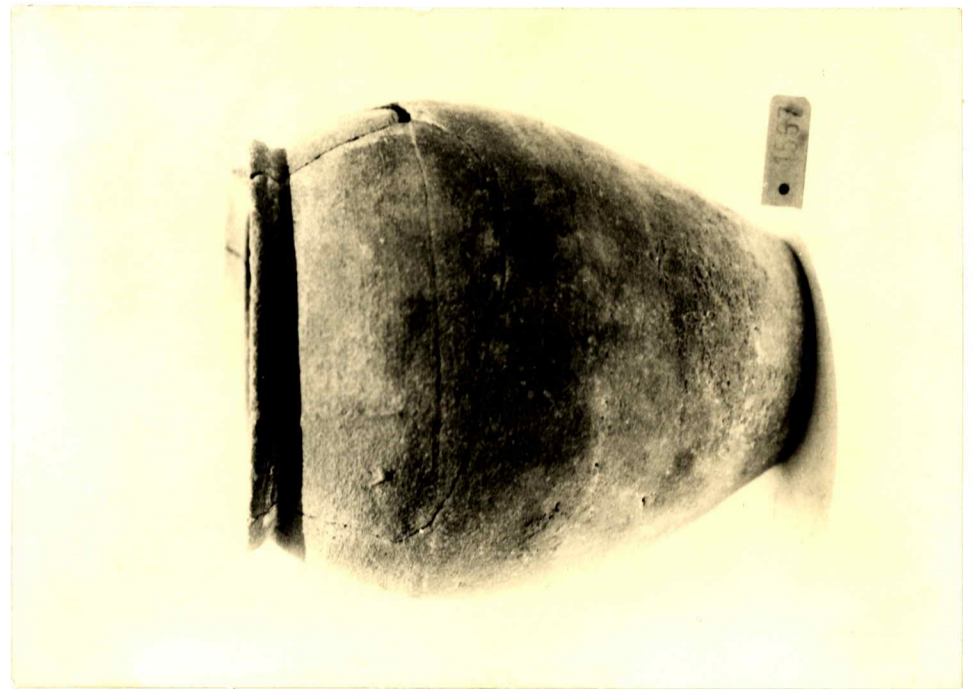

NEG. D/29033

DESCRIZIONE:
 vasetto panciuto a fondo stretto e base piatta di argilla grezza; ha bocca larga con un piccolo orlo sagomato.

RIFERIMENTO VECCHIE SCHEDE:

OSSEVAZIONI:

AGGIORNAMENTI:

Io sottoscritto mi obbligo alla conservazione dell'oggetto descritto nel presente foglio secondo le norme della Legge 1° Giugno 1939, n. 1089 e Regolamento approvato con R. Decreto n. 363 del 30 Gennaio 1913; di conseguenza a non rimuoverlo dal posto che occupa, a non apportarvi modificazioni senza conseguire preventiva approvazione del Ministero dell'Istruzione, e a non menomarne in alcun modo il pubblico godimento.
 DATA: _____
 VISTO DEL SOPRINTENDENTE
 FIRMA

PAGAT

ALLEGATI:

VISTO DEL FUNZIONARIO RESPONSABILE:

COMPILATORE DELLA SCHEDE:

DATA:

7/11/1972
 Emma Foggi