

RA	N. CATALOGO GENERALE	N. CATALOGO INTERNAZIONALE	MINISTERO DELLA PUBBLICA ISTRUZIONE DIREZ. GEN. DELLE ANTICHITA' E BELLE ARTI	REGIONE	N.
ODICI	15/00001048	ITA:	treasure base code 28901 del 21/191		48

(2603398) Roma, 1972 - Ist. Poligr. Stato - S. (c. 250.000)

PROVINCIA E COMUNE: NA Ercolano

LUOGO DI COLLOCAZIONE: casa dei cervi INV.

OGGETTO: piattello

PROVENIENZA (rif. I.G.M.): casa della stoffa (al piano sup.)
cardo V - ins. VI

DATI DI SCAVO: IO/II/I930 INV. DI SCAVO: Erc.591
(o altra acquisizione) 7868

DATAZIONE: I sec.d.C.

ATTRIBUZIONE:

MATERIALE E TECNICA: terracotta al tornio

MISURE: alt.0,03 diam mass 0,17

STATO DI CONSERVAZIONE: scheggiato

CONSISTENZA ATTUALE DEL MATERIALE:

ESAME DEI REPERTI:

CONDIZIONE GIURIDICA: prop.statale

NOTIFICHE:

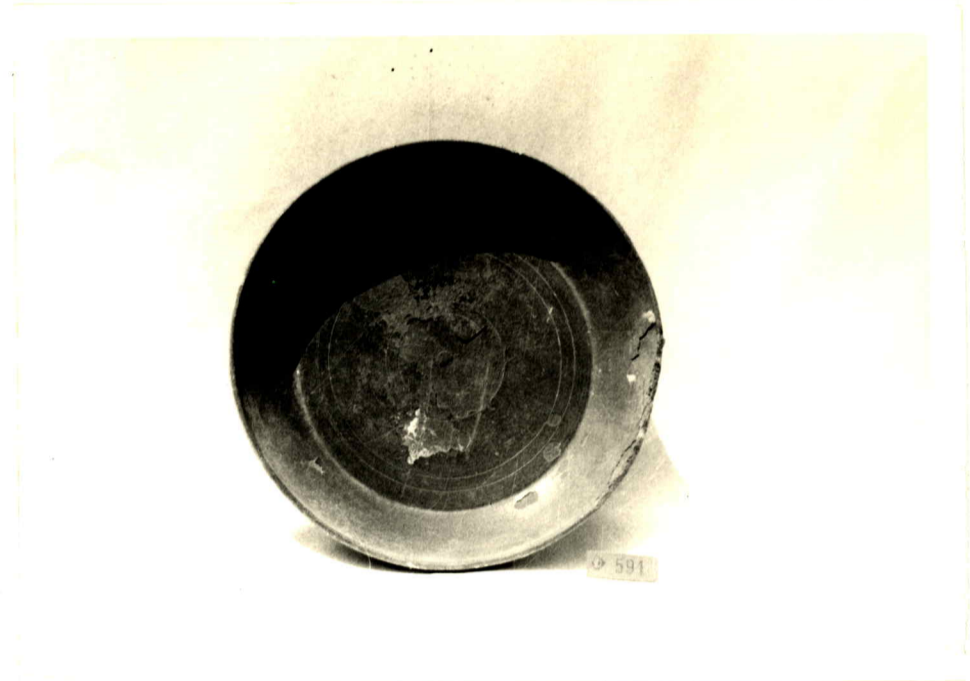

DESCRIZIONE: NEG. D / 2882

piattello di argilla levigata di colore rosso-scuro
ad orlo svasato con cerchi impressi sul fondo

RIFERIMENTO VECCHIE SCHEDE:

OSSERVAZIONI:

AGGIORNAMENTI:

Io sottoscritto mi obbligo alla conservazione dell'oggetto descritto nel presente foglio secondo le norme della Legge 1° Giugno 1939, n. 1089 e Regolamento approvato con R. Decreto n. 363 del 30 Gennaio 1913; di conseguenza a non rimuoverlo dal posto che occupa, a non apportarvi modificazioni senza conseguire preventiva approvazione del Ministero dell'Istruzione, e a non menomarne in alcun modo il pubblico godimento.

DATA: _____

VISTO DEL SOPRINTENDENTE _____

FIRMA _____

PAGATO

ALLEGATI: _____

VISTO DEL FUNZIONARIO RESPONSABILE: _____

DATA: 11/11/1972

COMPILATORE DELLA SCHEDE: _____