

RA	N. CATALOGO GENERALE	N. CATALOGO INTERNAZIONALE	 MINISTERO PER I BENI CULTURALI E AMBIENTALI UFFICIO CENTRALE PER I B.A.A.A.S. ISTITUTO CENTRALE PER IL CATALOGO E LA DOCUMENTAZIONE	REGIONE	N.
CODICI	15/00065494	ITA:		SOPRINTENDENZA ARCHEOLOGICA POMPEI	82

(3606334) Roma, 1983 - I.P.Z.S. - S.

PROVINCIA E COMUNE: ERCOLANO
 LUOGO DI COLLOCAZIONE: Antiquarium - Magazzino INV. 2656
 77853
 OGGETTO: Frammento di statua virile
 PROVENIENZA (rif. I.G.M.): Ercolano F.184- IIN.E. (mm.6,8 wW-12,5 N)
 DATI DI SCAVO: mancano INV. DI SCAVO: 2656
 (o altra acquisizione) 77853
 DATAZIONE: I sec.d.C. (?)
 ATTRIBUZIONE:
 MATERIALE E TECNICA: marmo bianco a cristalli medi
 MISURE: lungh. m.c.cm.36
 STATO DI CONSERVAZIONE: frammentario
 CONSISTENZA ATTUALE DEL MATERIALE: buona
 ESAME DEI REPERTI:
 CONDIZIONE GIURIDICA: Proprietà dello Stato
 NOTIFICHE:

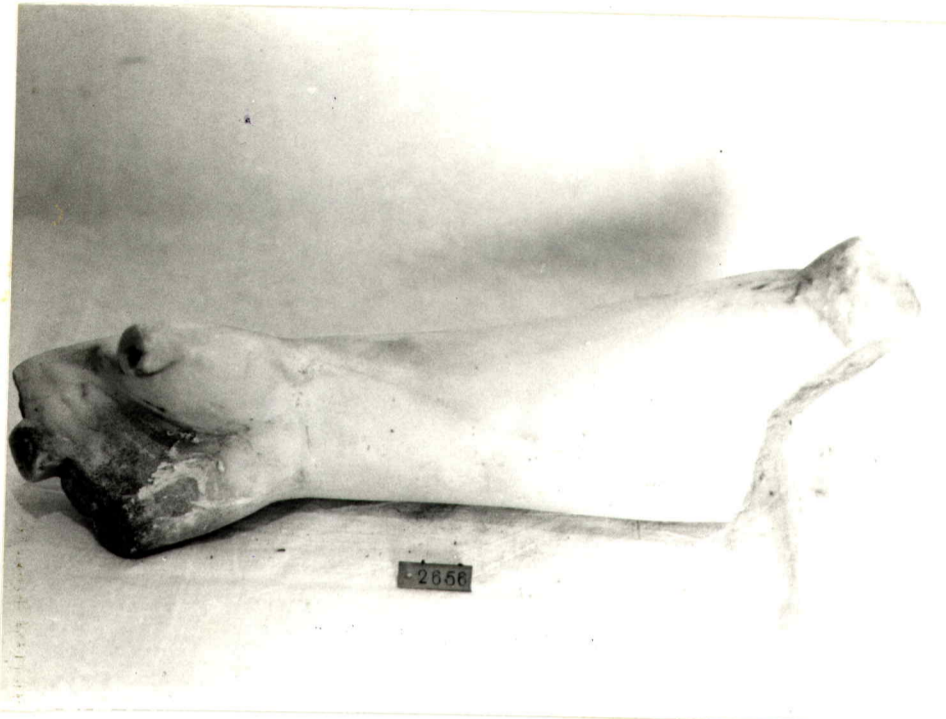

NEG. D 2236

DESCRIZIONE:
 Frammento di una statua virile di cui si conserva solo l'avambraccio destro che era di riporto, come dimostra parte di un incastro con tracce ferrose. Anche le dita erano applicate a parte come evidenziato dal foro per l'incastro dei perni che le collegavano al palmo.

RIFERIMENTO VECCHIE SCHEDE:

OSSERVAZIONI:

AGGIORNAMENTI:

ALLEGATI:

VISTO DEL SOPRINTENDENTE
 FIRMA
 DATA:
 Io sottoscritto mi obbligo alla conservazione dell'oggetto descritto nel presente foglio secondo le norme della Legge 1° Giugno 1939, n. 1089 e Regolamento approvato con R. Decreto n. 363 del 30 Gennaio 1913; di conseguenza a non rimuoverlo dal posto che occupa, a non apportarvi modificazioni senza conseguire preventiva approvazione del Ministero dell'Istruzione, e a non menomarne in alcun modo il pubblico godimento.

VISTO DEL FUNZIONARIO RESPONSABILE:

COMPILATORE DELLA SCHEDE: S. Adamo
 DATA: gennaio 1985

Handwritten signatures and initials