

RA	N. CATALOGO GENERALE	N. CATALOGO INTERNAZIONALE	MINISTERO DELLA PUBBLICA ISTRUZIONE DIREZ. GEN. DELLE ANTICHITA' E BELLE ARTI	REGIONE	N
CODICI	15/0000 1041	ITA:	trascor saxo castr. 27901 del 31 1291		42

(2603398) Roma, 1972 - Ist. Poligr. Stato - S. (c. 250.000)

PROVINCIA E COMUNE: NA Ercolano
 LUOGO DI COLLOCAZIONE: casa dei cervi INV.
 OGGETTO: Oinochoe
 PROVENIENZA (rif. I.G.M.): casa della stoffa cardo V ins. VI
 DATI DI SCAVO: II/II/1930 INV. DI SCAVO: Erc.601
 (o altra acquisizione) *6588*
 DATAZIONE: I° sec.d.C.
 ATTRIBUZIONE:
 MATERIALE E TECNICA: terracotta a matrice
 MISURE: alt. 0,23 diam. mass.0,17
 STATO DI CONSERVAZIONE: integro
 CONSISTENZA ATTUALE DEL MATERIALE:
 ESAME DEI REPERTI:
 CONDIZIONE GIURIDICA: prop.statale
 NOTIFICHE:

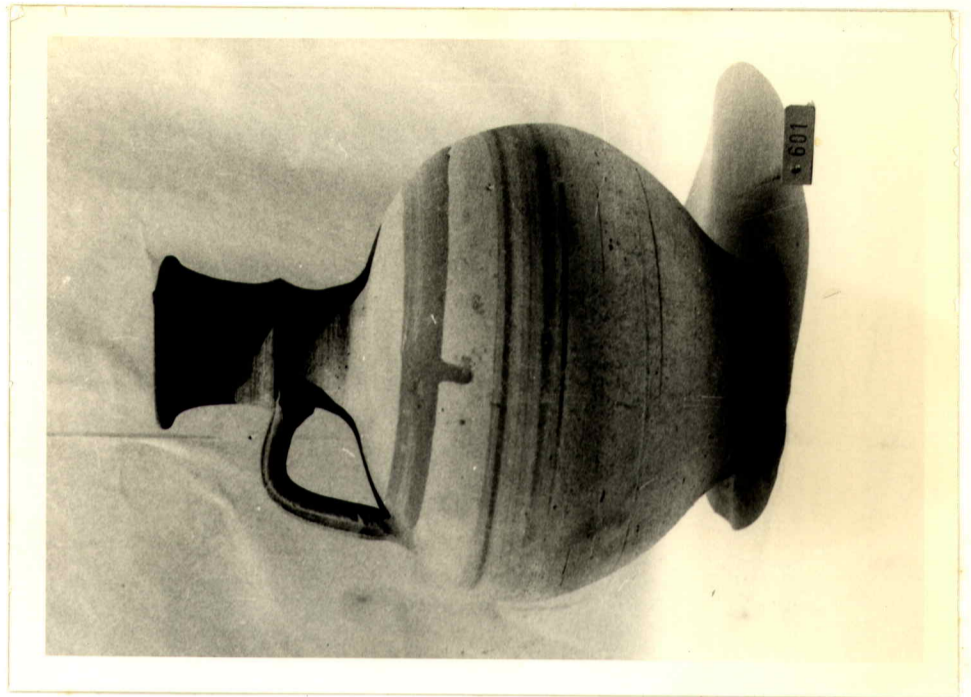

DESCRIZIONE: NEG. D / 2 8 8 2 0
 Oinochoe di argilla levigata con piede ad anello; ansa costolata; bocca monolobata; presenta sul corpo fasce di ingubbiatura scura.

RIFERIMENTO VECCHIE SCHEDE:

OSSEVAZIONI:

AGGIORNAMENTI:

Io sottoscritto mi obbligo alla conservazione dell'oggetto descritto nel presente foglio secondo le norme della Legge 1° Giugno 1939, n. 1089 e Regolamento approvato con R. Decreto n. 363 del 30 Gennaio 1913; di conseguenza a non rimuoverlo dal posto che occupa, a non apportarvi modificazioni senza conseguire preventiva approvazione del Ministero dell'Istruzione, e a non menomarne in alcun modo il pubblico godimento.

DATA: _____
 VISTO DEL SOPRINTENDENTE
 FIRMA

ALLEGATI:
 COMPILATORE DELLA SCHEDE: *Luciano Papp*
 DATA: *11/11/1972*
 VISTO DEL FUNZIONARIO RESPONSABILE: *M. G. O. S.*

AGATO