

RA	N. CATALOGO GENERALE	N. CATALOGO INTERNAZIONALE	 MINISTERO DELLA PUBBLICA ISTRUZIONE DIREZ. GEN. DELLE ANTICHITA' E BELLE ARTI	REGIONE	N.
ODICI	15/00001098	ITA:		Arca di Saxe cati. 28001 del 31.12.91	

(2603398) Roma, 1972 - Ist. Poligr. Staio - S. (c. 250.000)

PROVINCIA E COMUNE: NA - Ercolano
 LUOGO DI COLLOCAZIONE: casa dei cervi bach. 7 INV.
 OGGETTO: ariballo
 PROVENIENZA (rif. I.G.M.): casa dei cervi cardo V ins. 3V)
 DATI DI SCAVO: 7/II/1930 INV. DI SCAVO: Erc.578
 (o altra acquisizione) 43855
 DATAZIONE: I sec. d.C.
 ATTRIBUZIONE:
 MATERIALE E TECNICA: terracotta al tornio
 MISURE: alt. 0,135 diam mass 0,12
 STATO DI CONSERVAZIONE: integro
 CONSISTENZA ATTUALE DEL MATERIALE:
 ESAME DEI REPERTI:
 CONDIZIONE GIURIDICA: prop. statale
 NOTIFICHE:

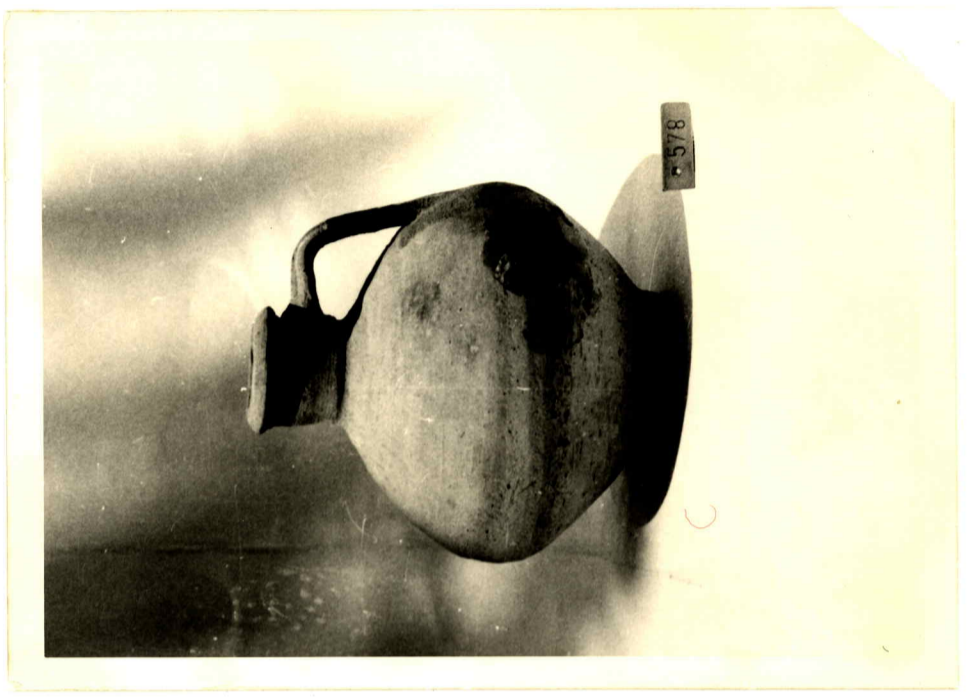

DESCRIZIONE: ariballo di argilla grezza dal piede rialzato ad anello; bocca sagomata e piccola ansa a nastro

NEG. 0 / 2 8 8 7 7

RIFERIMENTO VECCHIE SCHEDE:

OSSERVAZIONI:

AGGIORNAMENTI:

Io sottoscritto mi obbligo alla conservazione dell'oggetto descritto nel presente foglio secondo le norme della Legge 1° Giugno 1939, n. 1089 e Regolamento approvato con R. Decreto n. 363 del 30 Gennaio 1913; di conseguenza a non rimuoverlo dal posto che occupa, a non apportarvi modificazioni senza conseguire preventiva approvazione del Ministero dell'Istruzione, e a non menomarne in alcun modo il pubblico godimento.

DATA: _____
 VISTO DEL SOPRINTENDENTE _____
 FIRMA _____

PAGATO

ALLEGATI:

COMPILATORE DELLA SCHEDE: *Enrico Fogli*
 DATA: 6/11/1972
 VISTO DEL FUNZIONARIO RESPONSABILE: *M. G. C. F.*