

RA	N. CATALOGO GENERALE	N. CATALOGO INTERNAZIONALE	MINISTERO DELLA PUBBLICA ISTRUZIONE DIREZ. GEN. DELLE ANTICHITA' E BELLE ARTI	REGIONE	N.
CODICI	15/00001327	ITA:	Trasoz Saxe caute 288 f5 del 31.12.91		329

(2603398) Roma, 1972 - Ist. Poligr. Stato - S. (c. 250.000)

PROVINCIA E COMUNE: NA Ercolano
 LUOGO DI COLLOCAZIONE: Antiquarium bach. 9 INV. 76771
 OGGETTO: Panis
 PROVENIENZA (rif. I.G.M.): palestra (sul pavimento dell'abside)
 DATI DI SCAVO: I2/5/1936 INV. DI SCAVO: Erc.I493
 (o altra acquisizione)
 DATAZIONE: #
 ATTRIBUZIONE:
 MATERIALE E TECNICA: farina
 MISURE: diam - mass. cons. 0,14
 STATO DI CONSERVAZIONE: lacunoso
 CONSISTENZA ATTUALE DEL MATERIALE:
 ESAME DEI REPERTI:
 CONDIZIONE GIURIDICA: prop.statale
 NOTIFICHE:

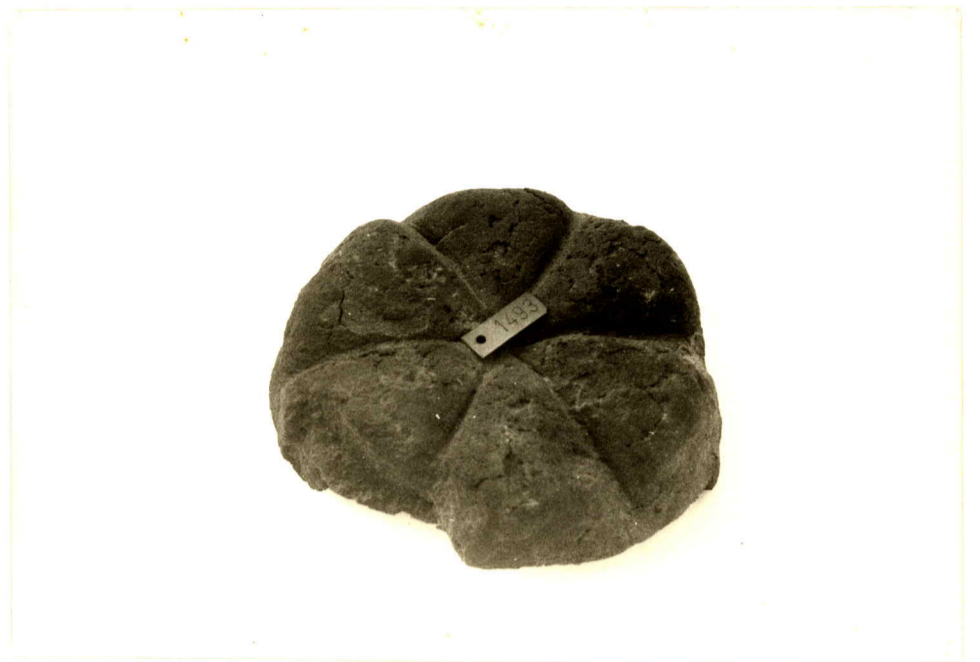

DESCRIZIONE:

NEG. 0/29106

pagnotta scompartita a spicchi

RIFERIMENTO VECCHIE SCHEDE:

OSSEVAZIONI:

AGGIORNAMENTI:

VISTO DEL SOPRINTENDENTE
 FIRMA
 DATA:
 Io sottoscritto mi obbligo alla conservazione dell'oggetto descritto nel presente foglio secondo le norme della Legge 1° Giugno 1939, n. 1089 e Regolamento approvato con R. Decreto n. 363 del 30 Gennaio 1913; di conseguenza a non rimuoverlo dal posto che occupa, a non apportarvi modificazioni senza conseguente preventiva approvazione del Ministero dell'Istruzione, e a non menomarne in alcun modo il pubblico godimento.

AGATO

ALLEGATI:

M. G. O. P.

VISTO DEL FUNZIONARIO RESPONSABILE:

DATA:

18/11/1972

COMPILATORE DELLA SCHEDE:

Enrico Foggi