

RA	N. CATALOGO GENERALE	N. CATALOGO INTERNAZIONALE	MINISTERO DELLA PUBBLICA ISTRUZIONE DIREZ. GEN. DELLE ANTICHITA' E BELLE ARTI	REGIONE	N.
CODICI	15/0000 6129	ITA:	SOPRINTENDENZA ALLE ANTICHITA' NAPOLI e CASERTA	29 CAMPANIA	138

(2603398) Roma, 1972 - Ist. Poligr. Stato - S. (c. 250.000)

PROVINCIA E COMUNE: NA Ercolano
 LUOGO DI COLLOCAZIONE: Nettuno e Anfitrite INV. 27923
 (bottega)
 OGGETTO: anfora
 PROVENIENZA (rif. I.G.M.): a sud della facciata meridionale della casa di Aristide
 DATI DI SCAVO: ?/9/1965 INV. DI SCAVO: 2626
 (o altra acquisizione)
 DATAZIONE: I sec.d.C.
 ATTRIBUZIONE:
 MATERIALE E TECNICA: terracotta su matrice
 MISURE: alt.0,57; diam mass 0,28
 STATO DI CONSERVAZIONE: lacunosa
 CONSISTENZA ATTUALE DEL MATERIALE:
 ESAME DEI REPERTI:
 CONDIZIONE GIURIDICA: prop.statale
 NOTIFICHE:

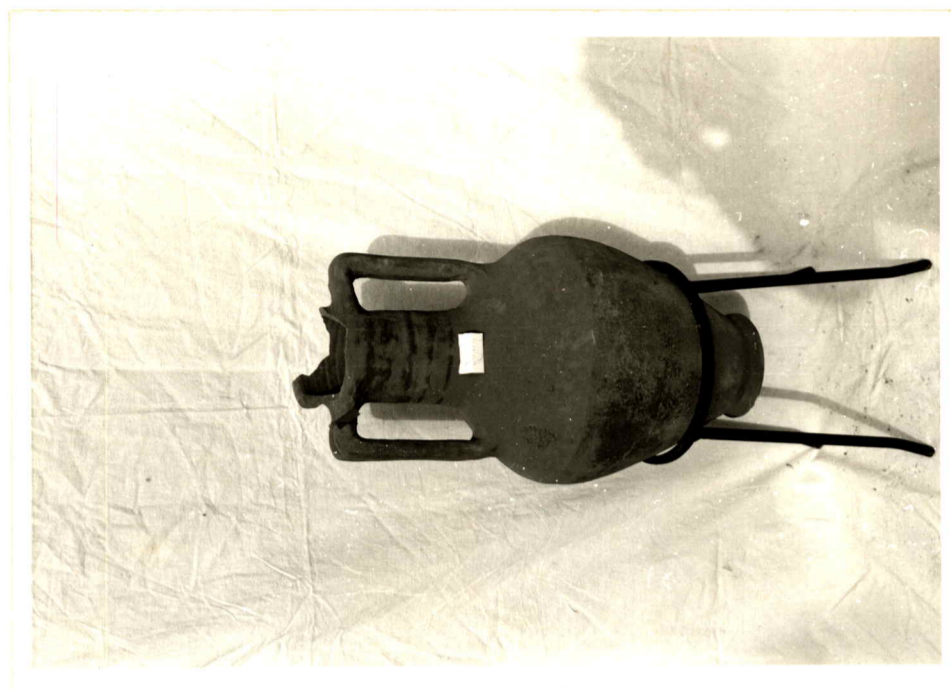

DESCRIZIONE:

NEG. 5/32608

anfora di argilla grigia con ingubbiatura rossiccia; ad ampie spalle e fondo stretto; piede rialzato ad anello; anse a due cordoni angolate impostate sotto la bocca e sulle spalle

RIFERIMENTO VECCHIE SCHEDE:

CONSERVAZIONI:

AGGIORNAMENTI:

ALLEGATI:

VISTO DEL FUNZIONARIO RESPONSABILE:

DATA:

COMPILATORE DELLA SCHEDE:

12-1973

Luciano Foggi

✓

DATA:

VISTO DEL SOPRINTENDENTE

FIRMA

Io sottoscritto mi obbligo alla conservazione dell'oggetto descritto nel presente foglio secondo le norme della Legge 1° Giugno 1939, n. 1089 e Regolamento approvato con R. Decreto n. 363 del 30 Gennaio 1913; di conseguenza a non rimuoverlo dal posto che occupa, a non apportarvi modificazioni senza conseguire preventiva approvazione del Ministero dell'Istruzione, e a non menomarne in alcun modo il pubblico godimento.