

RA	N. CATALOGO GENERALE	N. CATALOGO INTERNAZIONALE	MINISTERO DELLA PUBBLICA ISTRUZIONE DIREZ. GEN. DELLE ANTICHITA' E BELLE ARTI	REGIONE	N.
CODICI	15/0000 6073	ITA:	SOBINTENDENZA ALLE ANTICHITA' NAPOLI e CASERTA	29	CAMPANIA

(2603398) Roma, 1972 - Ist. Poligr. Stato - S. (c. 250.000)

trasec Saxe cat. 25896 del 31.12.91

INV. 77826

PROVINCIA E COMUNE: NA Ercolano

LUOGO DI COLLOCAZIONE: Nettuno e Anfitrite

OGGETTO: anfora

PROVENIENZA (rif. I.G.M.): a sud della facciata meridionale della casa di Aristide

DATI DI SCAVO: ?/9/1965 (o altra acquisizione) INV. DI SCAVO: 2629

DATAZIONE: I sec.d.C.

ATTRIBUZIONE:

MATERIALE E TECNICA: terracotta su matrice

MISURE: alt.0,53; diam. mass 0,36

STATO DI CONSERVAZIONE: lacunosa

CONSISTENZA ATTUALE DEL MATERIALE:

ESAME DEI REPERTI:

CONDIZIONE GIURIDICA: prop.statale

NOTIFICHE:

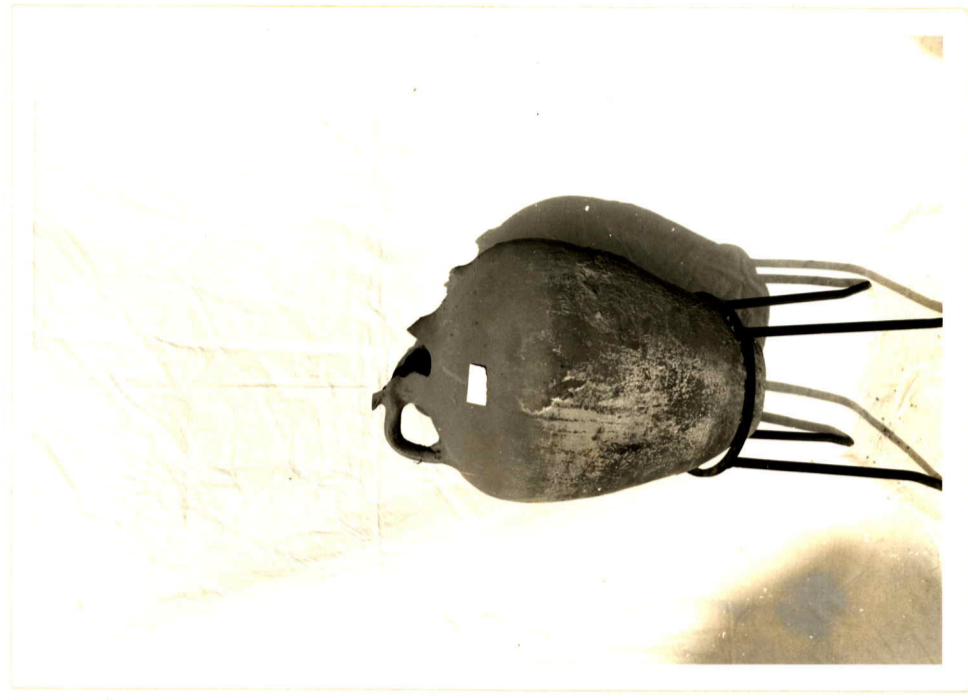

NEG. D/32552

DESCRIZIONE:

anfora di argilla grigia con ingubbiatura ros= siccia, ad ampie spalle; collo corto; anse a nastro angolate impostate sotto la bocca e sulle spalle

RIFERIMENTO VECCHIE SCHEDE:

OSSERVAZIONI:

AGGIORNAMENTI:

ALLEGATI:

VISTO DEL SOPRINTENDENTE

FIRMA

DATA:

Io sottoscritto mi obbligo alla conservazione dell'oggetto descritto nel presente foglio secondo le norme della Legge 1° Giugno 1939, n. 1089 e Regolamento approvato con R. Decreto n. 363 del 30 Gennaio 1913; di conseguenza a non rimuoverlo dal posto che occupa, a non apportarvi modificazioni senza conseguire preventiva approvazione del Ministero dell'Istruzione, e a non menomarne in alcun modo il pubblico godimento.

VISTO DEL FUNZIONARIO RESPONSABILE:

✓

COMPILATORE DELLA SCHEDE:

DATA: 1-12-1973

Luciano Foggi