

RA	N. CATALOGO GENERALE	N. CATALOGO INTERNAZIONALE	MINISTERO DELLA PUBBLICA ISTRUZIONE DIREZ. GEN. DELLE ANTICHITA' E BELLE ARTI	REGIONE	N.
CODICI	15/00005274	ITA:	SOPRINTENDENZA ALLE ANTICHITA' NAPOLI e CASERTA	29 CAMPANIA	283

(2603398) Roma, 1972 - Ist. Poligr. Stato - S. (c. 250.000)

PROVINCIA E COMUNE: NA Ercolano

LUOGO DI COLLOCAZIONE: Nettuno e Anfitrite INV. 77945
(bottega)

OGGETTO: anfora

PROVENIENZA (rif. I.G.M.): a sud della facciata meridionale della casa di Aristide

DATI DI SCAVO: ?/9/1965 INV. DI SCAVO: 2648
(o altra acquisizione)

DATAZIONE: I sec.d.C.

ATTRIBUZIONE:

MATERIALE E TECNICA: terracotta su matrice

MISURE: alt.mass.cons.0,86; diam.mass.0,30; bocca 0,15

STATO DI CONSERVAZIONE: lacunosa

CONSISTENZA ATTUALE DEL MATERIALE:

ESAME DEI REPERTI:

CONDIZIONE GIURIDICA: prop.statale

NOTIFICHE:

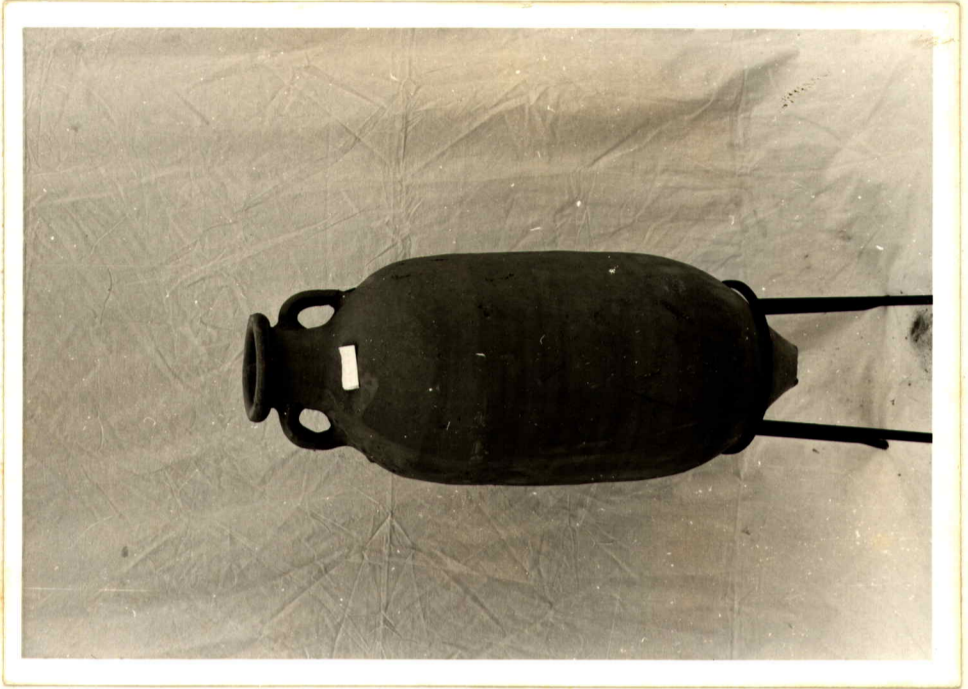

DESCRIZIONE: NEG. 0/32753

anfora di argilla grigia con ingubbiatura rossa, ovoidale; collo corto con bocca a grosso anello; minuscole anse ad un cordone impostate sul collo e sulle spalle

RIFERIMENTO VECCHIE SCHEDE:

CONSERVAZIONI:

AGGIORNAMENTI:

ALLEGATI:

DATA:

VISTO DEL SOPRINTENDENTE

FIRMA

Io sottoscritto mi obbligo alla conservazione dell'oggetto descritto nel presente foglio secondo le norme della Legge 1° Giugno 1939, n. 1089 e Regolamento approvato con R. Decreto n. 363 del 30 Gennaio 1913; di conseguenza a non rimuoverlo dal posto che occupa, a non apportarvi modificazioni senza conseguire preventiva approvazione del Ministero dell'Istruzione, e a non menomarne in alcun modo il pubblico godimento.

VISTO DEL FUNZIONARIO RESPONSABILE:

DATA:

COMPILATORE DELLA SCHEDE:

1-12-1973
Lucina Fogli