

RA	N. CATALOGO GENERALE	N. CATALOGO INTERNAZIONALE	 MINISTERO DELLA PUBBLICA ISTRUZIONE DIREZ. GEN. DELLE ANTICHITA' E BELLE ARTI		REGIONE	N.
ODICI	15/00006122	ITA:	SCPRINTENDENZA ALLE ANTICHITA' NAPOLI e CASERTA	29	CAMPANIA	131

(2603398) Roma, 1972 - Ist. Poligr. Stato - S. (c. 250.000)

PROVINCIA E COMUNE: NA Ercolano
 LUOGO DI COLLOCAZIONE: Nettuno e Anfitrite (Bottega) INV. 77940
 OGGETTO: anfora
 PROVENIENZA (rif. I.G.M.): a sud della facciata meridionale della casa di Aristide
 DATI DI SCAVO: ?/9/1965 INV. DI SCAVO: 2643
 (o altra acquisizione)
 DATAZIONE: I sec.d.C.
 ATTRIBUZIONE:
 MATERIALE E TECNICA: terracotta su matrice
 MISURE: alt.I,I6; diam,mass.O,28 - bocca O,I6
 STATO DI CONSERVAZIONE: lacunosa
 CONSISTENZA ATTUALE DEL MATERIALE:
 ESAME DEI REPERTI:
 CONDIZIONE GIURIDICA: prop.statale
 NOTIFICHE:

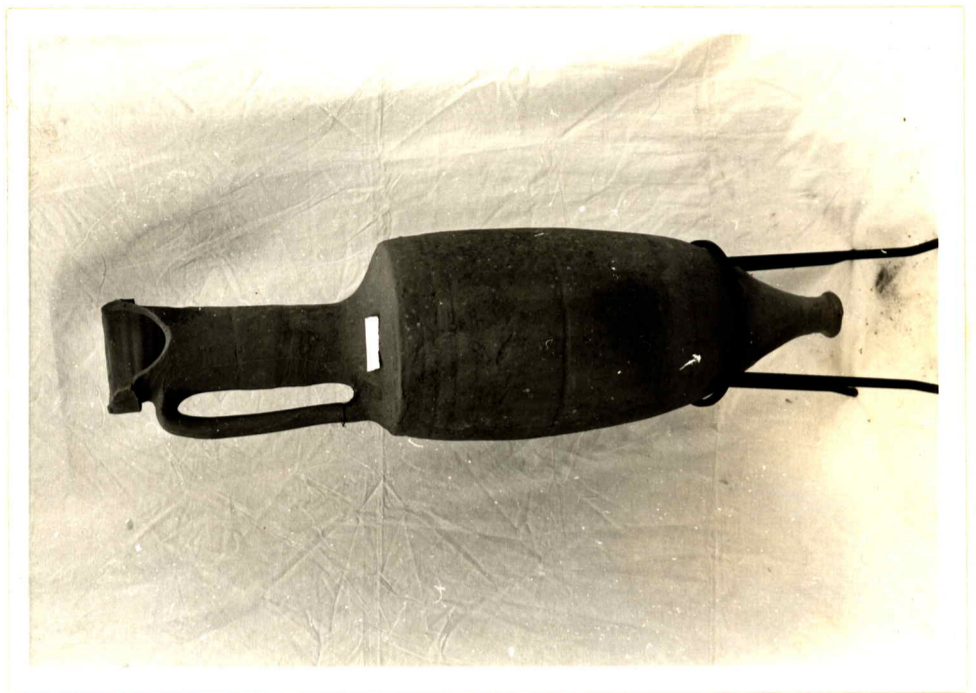

NEG. D / 3 2 6 0 1

DESCRIZIONE:

anfora ovoide di argilla grigia con ingubbiatura rossa; spalle ben delimitate; collo lungo e bocca a grosso anello; anse a nastro angolate impostate sul collo e sulle spalle

RIFERIMENTO VECCHIE SCHEDE:

OSSEVAZIONI:

AGGIORNAMENTI:

ALLEGATI:

Io sottoscritto mi obbligo alla conservazione dell'oggetto descritto nel presente foglio secondo le norme della Legge 1° Giugno 1939, n. 1089 e Regolamento approvato con R. Decreto n. 363 del 30 Gennaio 1913; di conseguenza a non rimuoverlo dal posto che occupa, a non apportarvi modificazioni senza conseguire preventiva approvazione del Ministero dell'Istruzione, e a non menomarne in alcun modo il pubblico godimento.

DATA: _____
 VISTO DEL SOPRINTENDENTE
 FIRMA

VISTO DEL FUNZIONARIO RESPONSABILE:

DATA: 1-12-1973
 COMPILATORE DELLA SCHEDE: Emma Roggi