

(3606334) Roma, 1983 - I.P.Z.S. - S.

PROVINCIA E COMUNE: **NA-Ercolano** *u di catge udl*

LUOGO DI COLLOCAZIONE: **Antiquarium (Magazzino)** INV. **E 974**  
76251

OGGETTO: **Bottiglia monoansata a base quadrata**

PROVENIENZA (rif. I.G.M.): **Ercolano F.184 II NE (mm.6,8 W-12,5 N)**

DATI DI SCAVO: **Casa del Sacello di** INV. DI SCAVO: **E 974**  
(o-altra acquisizione) **legno -Cardo V-Ins.V (31.12.1932)** 76251

DATAZIONE: **Terzo venticinquennio I sec.d.C.**

ATTRIBUZIONE: -

MATERIALE E TECNICA: **Vetro insufflato entro stampo, di colore verdognolo, trasparente, con bolle d'aria e striature. Ansa applicata.**

MISURE: **alt.12; diam.orlo 6; lungh.lato di base 8,5**

STATO DI CONSERVAZIONE: **Incrinature sul ventre**

CONSISTENZA ATTUALE DEL MATERIALE: **Non deperibile**

ESAME DEI REPERTI: -

CONDIZIONE GIURIDICA: **Proprietà dello Stato**

NOTIFICHE: -

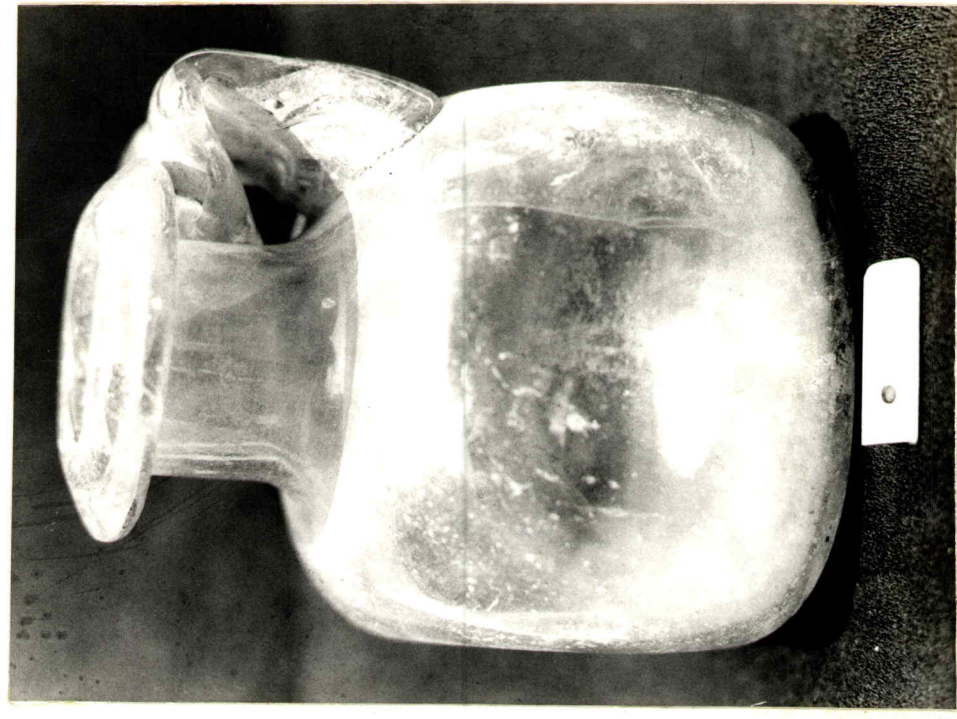

NEG. D/28831

DESCRIZIONE: **Bottiglia a forma di parallelepipedo a base quadrata, con fondo leggermente rientrante, lati lievemente introflessi, spalla convessa, collo cilindrico, con grosso orlo estroflesso e ripiegato verso la bocca, grossa ansa a nastro, con solco longitudinale sul dorso e margini rialzati, impostata ad angolo acuto sotto l'orlo e saldata sulla spalla, dove termina con due lingue.**

**Attribuibile alla forma Isings a (C.ISINGS, Roman Glass from dated Finds, Groningen/Djakarta, 1957, pp.63 ss.)**

RIFERIMENTO VECCHIE SCHEDE: RA 15/0000 1052 E Posti 1972

OSSEVAZIONI:

AGGIORNAMENTI:

Io sottoscritto mi obbligo alla conservazione dell'oggetto descritto nel presente foglio secondo le norme della Legge 1° Giugno 1939, n. 1089 e Regolamento approvato con R. Decreto n. 363 del 30 Gennaio 1913; di conseguenza a non rimoverlo dal posto che occupa, a non apportarvi modificazioni senza conseguire preventiva approvazione del Ministero dell'Istruzione, e a non menomarne in alcun modo il pubblico godimento.

DATA:

VISTO DEL SOPRINTENDENTE

FIRMA

ALLEGATI:

VISTO DEL FUNZIONARIO RESPONSABILE:

DATA: 20.11.1984

COMPILATORE DELLA SCHEDE: **Lucia Amalia Scatozza**

*Lucia Amalia Scatozza*