

PROVINCIA E COMUNE: **NA-Ercolano**
 LUOGO DI COLLOCAZIONE: **Antiquarium (Magazzino)** INV. E 1226
 76504
 OGGETTO: **Pisside**
 PROVENIENZA (rif. I.G.M.): **Ercolano F.184 II NE (mm.6,8 W-12,5 N)**
 DATI DI SCAVO: **Casa della Gemma (in uno scartinato in una cassetta di legno)** INV. DI SCAVO: E 1226
 (14.1.1935) 76504
 DATAZIONE: **Seconda metà I sec.d.C.**
 ATTRIBUZIONE: -
 MATERIALE E TECNICA: **Vetro soffiato, molto sottile, di colore verde pallido con iridazione violacea e superficie in molti punti bianco)lattea per deterioramento.**
 MISURE: **alt.4,7; diam.orlo 7,8**
 STATO DI CONSERVAZIONE: **Manca buona parte della vasca e del fondo.**
 CONSISTENZA ATTUALE DEL MATERIALE: **Non deperibile**
 ESAME DEI REPERTI: -
 CONDIZIONE GIURIDICA: **Proprietà dello Stato**
 NOTIFICHE: -

de verre d'avee d'offin cat 8 0005121

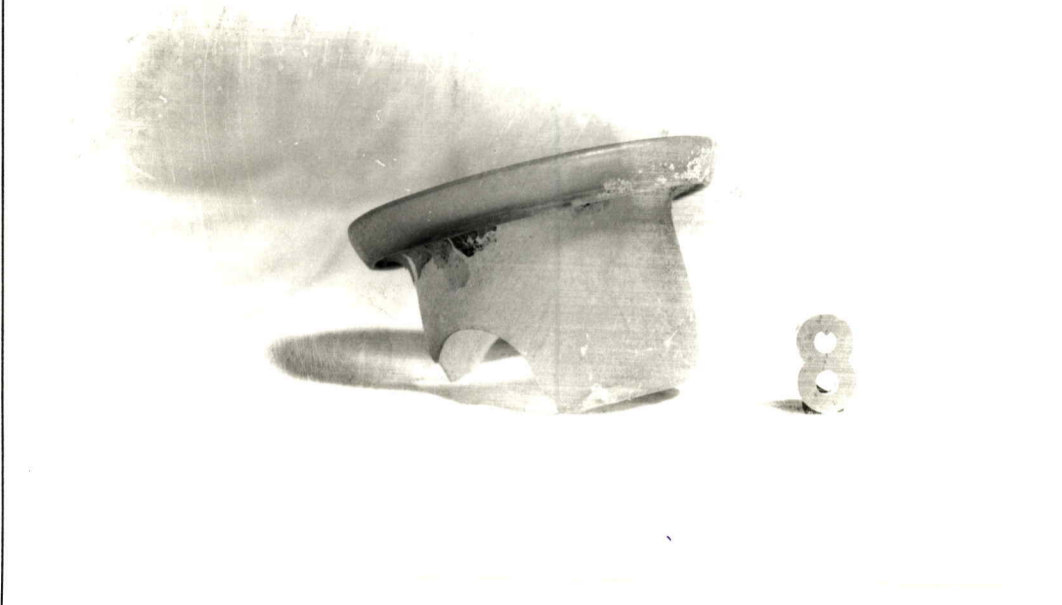

Meg. n° 12475 ex NEG. D/28900
 DESCRIZIONE: **Pisside cilindrica con fondo semplicemente introflesso, pareti rigonfie e leggermente rientranti poco sotto il labbro, labbro espanso a fascia verticale, concavo internamente, a profilo esterno appiattito con orlo ripiegato verso il basso.**
Attribuibile alla forma Isings 69 (C.ISINGS, Roman Glass from dated Finds, Groningen/Djakarta, 1957, p.89 s

REFERIMENTO VECCHIE SCHEDE: -

OSSEVAZIONI: -

AGGIORNAMENTI:

ALLEGATI: -

Io sottoscritto mi obbligo alla conservazione dell'oggetto descritto nel presente foglio secondo le norme della Legge 1° Giugno 1939, n. 1089 e Regolamento approvato con R. Decreto n. 363 del 30 Gennaio 1913; di conseguenza a non rimpoverire dal posto che occupa, a non apportarvi modificazioni senza conseguente preventiva approvazione del Ministero dell'Istruzione, e a non menomarne in alcun modo il pubblico godimento.

[Handwritten signature]

VISTO DEL FUNZIONARIO RESPONSABILE:

DATA: 24.11.1984

COMPILATORE DELLA SCHEDE: **Lucia Amelia Satozza** 24.11.84

VISTO DEL SOPRINTENDENTE

FIRMA

DATA: