

PROVINCIA E COMUNE: **NA-Ercolano** *U. di Col. Juncello*

LUOGO DI COLLOCAZIONE: **Antiquarium (Magazzino)** INV. E 306  
75582

OGGETTO: **Balsamario**

PROVENIENZA (rif. I.G.M.): **Ercolano F.184 II NE (mm.6,8 W-12,5 N)**

DATI DI SCAVO: **Dec.inf. (3.9.1928)** INV. DI SCAVO: **E 306**  
(o altra acquisizione) 75582

DATAZIONE: **Dall'età augustea a quella flavia**

ATTRIBUZIONE: -

MATERIALE E TECNICA: **Vetro soffiato, di colore verde cupo, sottile, trasparente.**

MISURE: **alt.14,4; diam.orlo 3,3; diam.fondo 4**

STATO DI CONSERVAZIONE: **Integro**

CONSISTENZA ATTUALE DEL MATERIALE: **Non deperibile**

ESAME DEI REPERTI: -

CONDIZIONE GIURIDICA: **Proprietà dello Stato**

NOTIFICHE: -

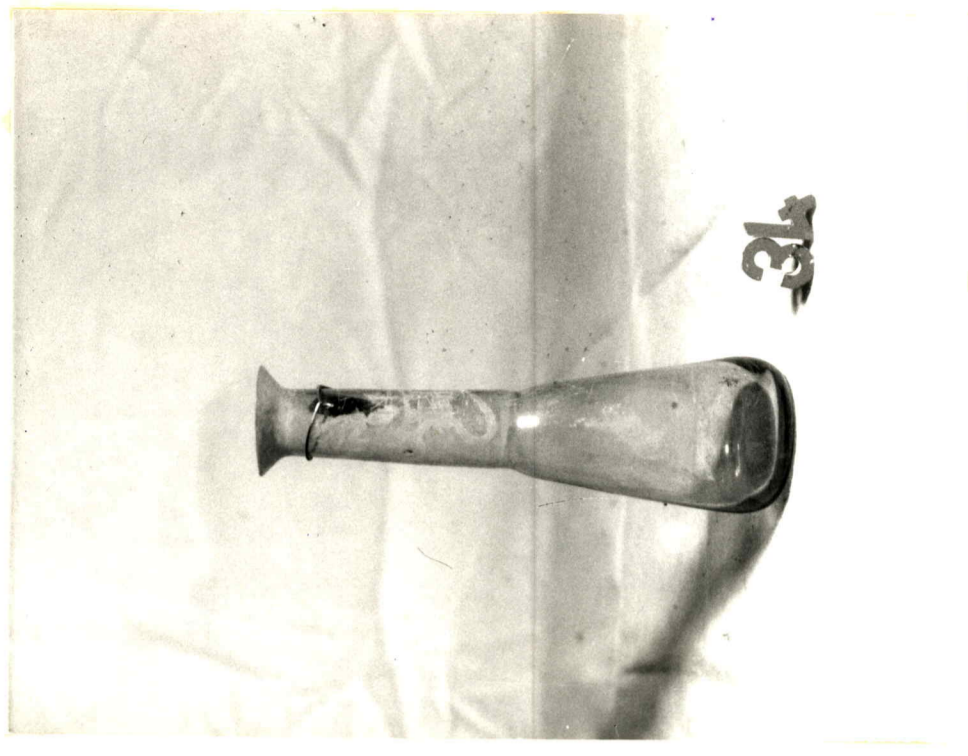

*Reg. n° 12534* *EX* NEG. D/28959

DESCRIZIONE: **Balsamario tubolare con ventre slargato verso il fondo, piatto e leggermente rientrante. Alto collo cilindrico con leggera strozzatura alla base ed orlo espanso.**

Attribuibile alla forma Isings 8 (C.ISINGS, Roman Glass from dated Finds, Groningen/Djakarta 1957, nella variante Calvi, tav. A, 13 E (M.C. CALVI, I vetri romani del Museo di Aquileia, Aquileia 1968, p.33).

RIFERIMENTO VECCHIE SCHEDE: RA 15/00001180 E. Post 1972

OSSEVAZIONI: -

AGGIORNAMENTI:

VISTO DEL SOPRINTENDENTE

DATA: \_\_\_\_\_

FIRMA

Io sottoscritto mi obbligo alla conservazione dell'oggetto descritto nel presente foglio secondo le norme della Legge 1° Giugno 1939, n. 1089 e Regolamento approvato con R. Decreto n. 363 del 30 Gennaio 1913; di conseguenza a non rimuoverlo dal posto che occupa, a non apportarvi modificazioni senza conseguire preventiva approvazione del Ministero dell'Istruzione, e a non menomarne in alcun modo il pubblico godimento.

ALLEGATI: -

VISTO DEL FUNZIONARIO RESPONSABILE: *[Signature]*

COMPILATORE DELLA SCHEDA: **Lucia Amalia Scatozza** *A. Scatozza*

DATA: **28.11.1984**