

(3606334) Roma, 1983 - I.P.Z.S. - S.

PROVINCIA E COMUNE: NA-Ercolano *u di cat gen nullo*

LUOGO DI COLLOCAZIONE: Antiquarium (Magazzino) INV. E 1896
77176

OGGETTO: Balsamario olliforme

PROVENIENZA (rif. I.G.M.): Ercolano F.184 II NE (mm.6,8 W-12,5 N)

DATI DI SCAVO: Casa del Bel Cortile INV. DI SCAVO: E 1896
(*al piano sup. in una casa di legno*) Cardo V-Ins.V 77176
(18.3.1938)

DATAZIONE: Seconda metà I sec.d.C.

ATTRIBUZIONE: -

MATERIALE E TECNICA: Vetro soffiato, di colore celeste, opaco, sottile.

MISURE:
alt.3; diam.orlo 2,5; diam.mass.ventre 2,8

STATO DI CONSERVAZIONE: Scheggiatura sull'orlo. Superficie leggermente incrostata.

CONSISTENZA ATTUALE DEL MATERIALE: Non deperibile

ESAME DEI REPERTI: -

CONDIZIONE GIURIDICA: Proprietà dello Stato

NOTIFICHE: -

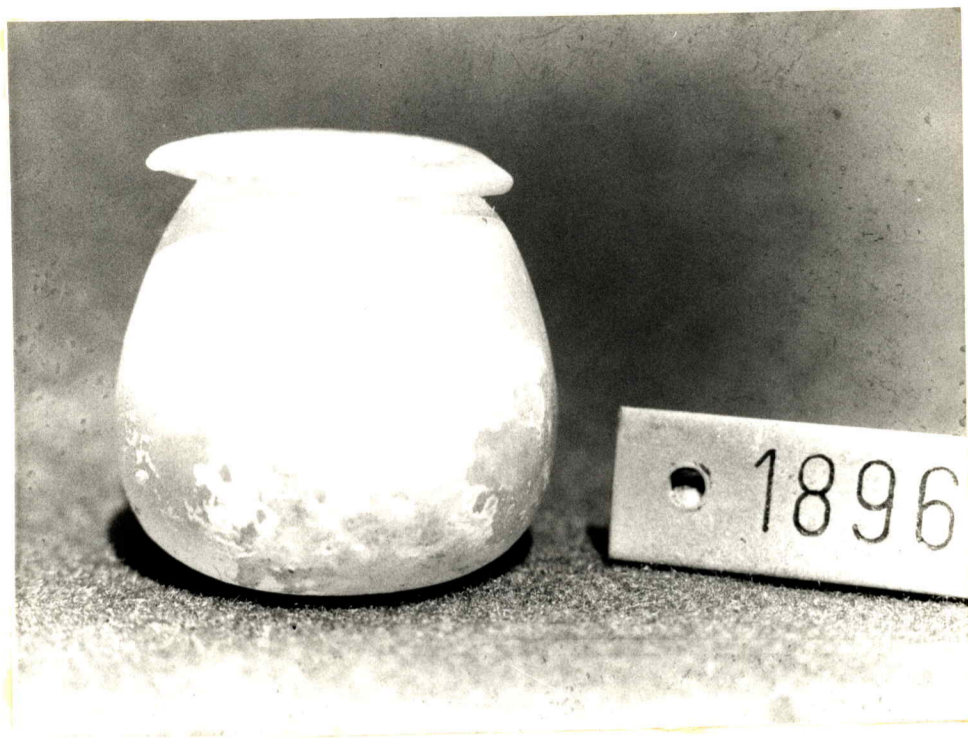

Mag. 12566 NEG. D/28991

DESCRIZIONE: Balsamario a forma di olletta con orlino estroflesso, ventre a sacco, fondo appiattito.
Potrebbe considerarsi una variante della forma 68 della Isings (C.ISINGS, Roman Glass from dated Finds, Groningen/djakarta 1957, p.88 s.)

RIFERIMENTO VECCHIE SCHEDE: RA 15/00001212 E. Posti 1972

CONSERVAZIONI: -

AGGIORNAMENTI:

Io sottoscritto mi obbligo alla conservazione dell'oggetto descritto nel presente foglio secondo le norme della Legge 1° Giugno 1939, n. 1089 e Regolamento approvato con R. Decreto n. 363 del 30 Gennaio 1913; di conseguenza a non rinnovarlo dal posto che occupa, a non apportarvi modificazioni senza conseguire preventiva approvazione del Ministero dell'Istruzione; e a non menomarne in alcun modo il pubblico godimento.

VISTO DEL SOPRINTENDENTE _____ DATA: _____ FIRMA

COMPILATORE DELLA SCHEDE: Lucia Amalia Scatozza *2.9.84* DATA: 30.11.1984

VISTO DEL FUNZIONARIO RESPONSABILE: *Lucia Amalia Scatozza*

ALLEGATI: -