

COMPILATORE DELLA SCHEDA: Adele Fani De Caro

DATA: 20 NOV. 1981

A. Laq. De Caro

VISTO DEL FUNZIONARIO RESPONSABILE:

IL DIRETTORE
(Sopr. agg. Dr. Giuseppe Maggi)

ALLEGATI:

OSSERVAZIONI:

RIFERIMENTO VECCHIE SCHEDE:

DESCRIZIONE: Tazzina cilindrica carenata con base ad anello in leggero rilievo. Carena distinta da un ispessimento ad anello. Orlo estroflesso e appiattito distinto all'interno da una solcatura. All'esterno sotto l'orlo e poco sopra la carena due solcature. Sul fondo interno in cartiglio quadrate to il bollo forse SPOROX in lettere greche. (Il bollo che conserva qui le lettere S P O, è forse da integrare con le lettere ROY presenti nel bollo del tutto simile della tazza n. 548, proveniente dalla casa del cervi.)

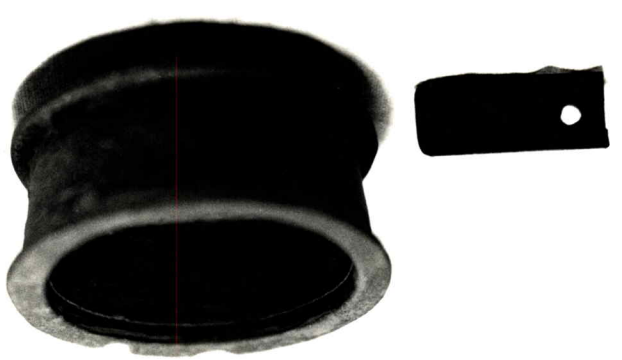

Io sottoscritto mi obbligo alla conservazione dell'oggetto descritto nel presente foglio secondo le norme della Legge 1° Giugno 1939, n. 1089 e Regolamento approvato con R. Decreto n. 363 del 30 Gennaio 1913; di conseguenza a non rimuoverlo dal posto che occupa, a non apportarvi modificazioni senza conseguire preventiva approvazione del Ministero dell'Istruzione, e a non menomarne in alcun modo il pubblico godimento.

DATA: _____

VISTO DEL SOPRINTENDENTE

FIRMA

AGGIORNAMENTI:

PROVINCIA E COMUNE: NA-ERCOLANO
LUGO DI COLLOCAZIONE: Antiquarium - Magazzino INV. E. 1975
OGGETTO: Tazza in terra sigillata
PROVENIENZA (nt. I.G.M.): Ercolano F. 184 II N-E (mm. 6,8 0 - 12,5 N)
DATI DI SCAVO: Casa del Bicentenario INV. DI SCAVO: E. 1975
(o altra acquisizione) Penistillo (2-1-1939) 4256
DATAZIONE: 3° quarto del I sec. d.c.
ATTRIBUZIONE:
MATERIALE E TECNICA: Argilla beige-arancio - Vernice arancio scuro poco spessa, poco compatta, polverosa
MISURE: h. 2,5 - Diam. max 5 - Diam. piede 3
STATO DI CONSERVAZIONE: Scheggiata sull'orlo
CONSISTENZA ATTUALE DEL MATERIALE: Non deperibile
ESAME DEI REPERTI: /
CONDIZIONE GIURIDICA: Proprietà dello Stato
NOTIFICHE: /

(5605240) Roma, 1975 - Ist. Poligr. Stato - S. (c. 400.000)

RA	N. CATALOGO GENERALE	15/00054467	ITA:	SOPRINTENDENZA ARCHEOLOGICA DI NAPOLI	29	CAMPANIA	29
	N. CATALOGO INTERNAZIONALE			DIREZ. GEN. DELLE ANTICHITA' E BELLE ARTI		REGIONE	N.