

RA	N. CATALOGO GENERALE	N. CATALOGO INTERNAZIONALE	MINISTERO DELLA PUBBLICA ISTRUZIONE DIREZ. GEN. DELLE ANTICHITA' E BELLE ARTI	REGIONE	N.
CODICI	1510000 6139	ITA:	SOPRINTENDENZA ALLE ANTICHITA' NAPOLI e CASERTA	29 CAMPANIA	798

(2603398) Roma, 1972 - Ist. Poligr. Stato - S. (c. 250.000)

PROVINCIA E COMUNE: NA Ercolano
 LUOGO DI COLLOCAZIONE: antiquarium INV.
 OGGETTO: anfora
 PROVENIENZA (rif. I.G.M.): a sud.della facciata meridionale della casa di Aristide
 DATI DI SCAVO: ?/9/1965 INV. DI SCAVO: Erc.2607
 (o altra acquisizione) 47904
 DATAZIONE: I sec.d.C?
 ATTRIBUZIONE:
 MATERIALE E TECNICA: terracotta a matrice
 MISURE: alt.mass.cons.0,60 diam.mass.0,24
 STATO DI CONSERVAZIONE: mancante delle anse, del collo e del piede
 CONSISTENZA ATTUALE DEL MATERIALE:
 ESAME DEI REPERTI:
 CONDIZIONE GIURIDICA: prop.statale
 NOTIFICHE:

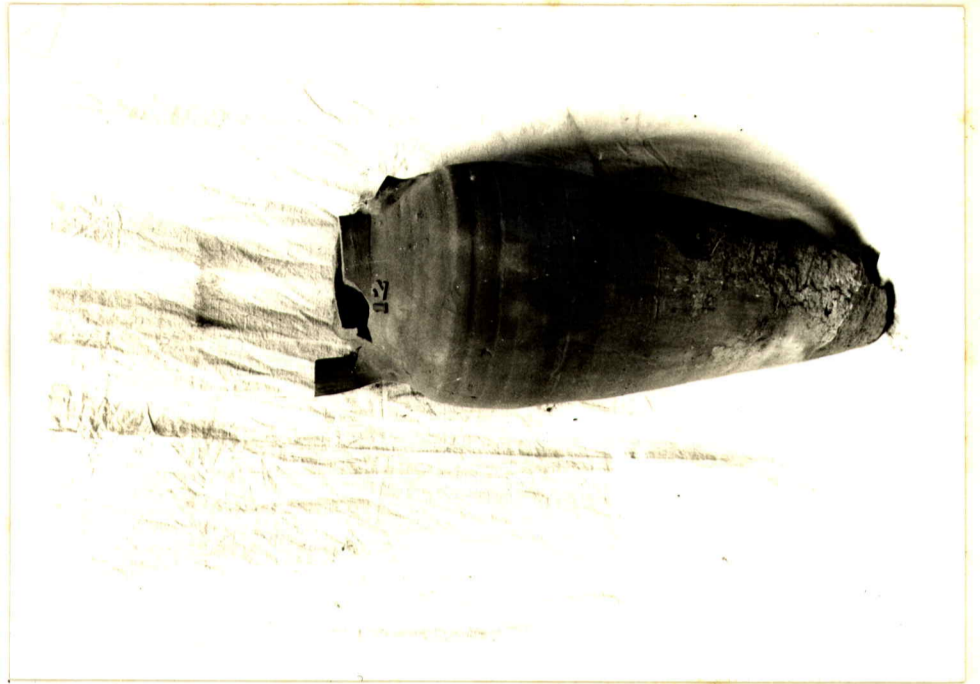

NEG. D / 3 2 6 1 8

DESCRIZIONE:
 anfora tronco-conica di argilla grezza con ingubbiatura rosa; spalle appena accennate e fondo stretto; ampio collo (tracce) anse tubolari (tracce) impostate sulle spalle

REFERIMENTO VECCHIE SCHEDE:

CONSERVAZIONI:

AGGIORNAMENTI:

ALLEGATI:

FIRMA VISTO DEL SOPRINTENDENTE

DATA:

Io sottoscritto mi obbligo alla conservazione dell'oggetto descritto nel presente foglio secondo le norme della Legge 1° Giugno 1939, n. 1089 e Regolamento approvato con R. Decreto n. 363 del 30 Gennaio 1913; di conseguenza a non rimuoverlo dal posto che occupa, a non apportarvi modificazioni senza conseguire preventiva approvazione del Ministero dell'Istruzione, e a non menomarne in alcun modo il pubblico godimento.

VISTO DEL FUNZIONARIO RESPONSABILE:

COMPILATORE DELLA SCHEDE:

Emme loggi
 24.11.1973