

RA	N. CATALOGO GENERALE	N. CATALOGO INTERNAZIONALE	MINISTERO DELLA PUBBLICA ISTRUZIONE DIREZ. GEN. DELLE ANTICHITA' E BELLE ARTI	REGIONE	N.
CODICI	15/0000 5996	ITA:	SOPRINTENDENZA ALLE ANTICHITA' NAPOLI e CASERTA	29	CAMPANIA

*tracce delle ante 27846dd31.1571*

(2603308) Roma, 1972 - Ist. Poligr. Stato - S. (c. 250.000)

PROVINCIA E COMUNE: **NA Ercolano**

LUOGO DI COLLOCAZIONE: **antiquarium** INV.

OGGETTO: **anfora (frammento)**

PROVENIENZA (rif. I.G.M.): **a sud della facciata meridionale della casa di Aristide**

DATI DI SCAVO: **?/9/1965** INV. DI SCAVO: **2613**  
(o altra acquisizione) **Erc. 77910**

DATAZIONE: **I sec. d.C.**

ATTRIBUZIONE:

MATERIALE E TECNICA: **terracotta su matrice**

MISURE: **alt.mass.cons.0,100; diam.mass.0,36 bocca 0,15**

STATO DI CONSERVAZIONE: **scheggiato**

CONSISTENZA ATTUALE DEL MATERIALE:

ESAME DEI REPERTI:

CONDIZIONE GIURIDICA: **prop.statale**

NOTIFICHE:

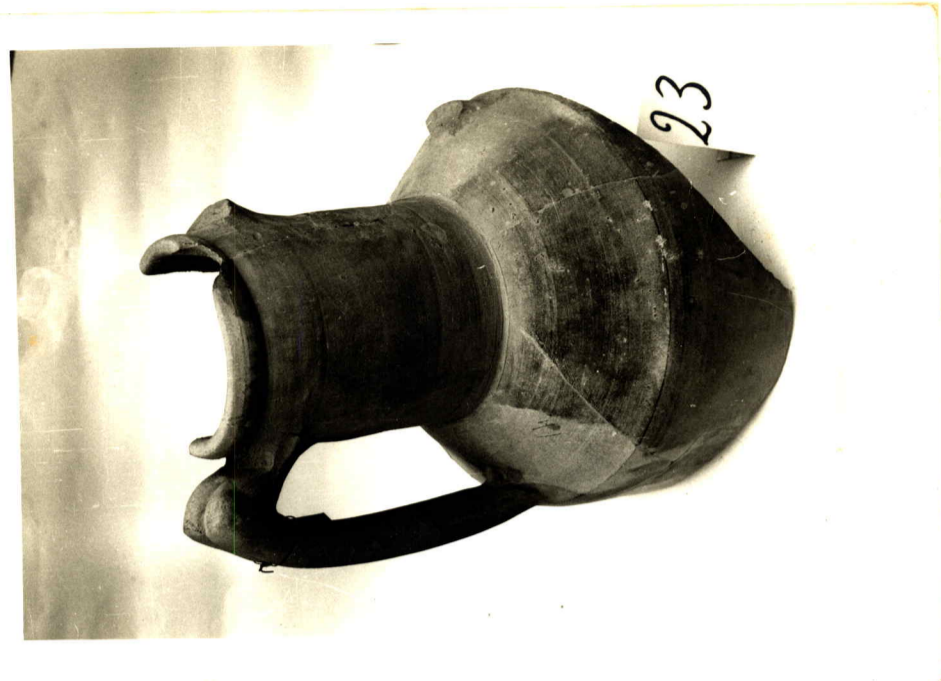

NEG. D/32475

DESCRIZIONE:

frammento di una grossa anfora tubolare di argilla grigia con ingubbiatura rosa comprendente parte del collo diritto con bocca sagomata; spalle inclinate; grossa ansa a due cordoni impostata sotto la bocca e sulla spalla

RIFERIMENTO VECCHIE SCHEDE:

CONSERVAZIONI:

AGGIORNAMENTI:

ALLEGATI:

VISTO DEL FUNZIONARIO RESPONSABILE:

DATA:

COMPILATORE DELLA SCHEDE:

*20-12-1973*  
*Lucia Foggi*

DATA:

VISTO DEL SOPRINTENDENTE

FIRMA

Io sottoscritto mi obbligo alla conservazione dell'oggetto descritto nel presente foglio secondo le norme della Legge 1° Giugno 1939, n. 1089 e Regolamento approvato con R. Decreto n. 363 del 30 Gennaio 1913; di conseguenza a non rinnovarlo dal posto che occupa, a non apportarvi modificazioni senza conseguire preventiva approvazione del Ministero dell'Istruzione, e a non menomarne in alcun modo il pubblico godimento.