

RA	N. CATALOGO GENERALE	N. CATALOGO INTERNAZIONALE	MINISTERO DELLA PUBBLICA ISTRUZIONE DIREZ. GEN. DELLE ANTICHITA' E BELLE ARTI	REGIONE	N.
ODICI	15/00001370	ITA:	tracce Saxe couth 28885 del 31/12/91		370

(2603398) Roma, 1972 - Ist. Poligr. Stato - S. (c. 250.000)

PROVINCIA E COMUNE: NA Ercolano  
 LUOGO DI COLLOCAZIONE: Antiquarium bach. 9 INV.  
 OGGETTO: piattello  
 PROVENIENZA (rif. I.G.M.): Ambiente a nord dell'abside della Palestra (al piano sup.)  
 DATI DI SCAVO: I/6/1936 INV. DI SCAVO: Erc. I503  
 (o altra acquisizione) 76781  
 DATAZIONE: I sec. d.C.  
 ATTRIBUZIONE:  
 MATERIALE E TECNICA: bronzo fusione  
 MISURE: alt. 0,035 diam mass. 0,175  
 STATO DI CONSERVAZIONE: integro  
 CONSISTENZA ATTUALE DEL MATERIALE:  
 ESAME DEI REPERTI:  
 CONDIZIONE GIURIDICA: prop. statale  
 NOTIFICHE:

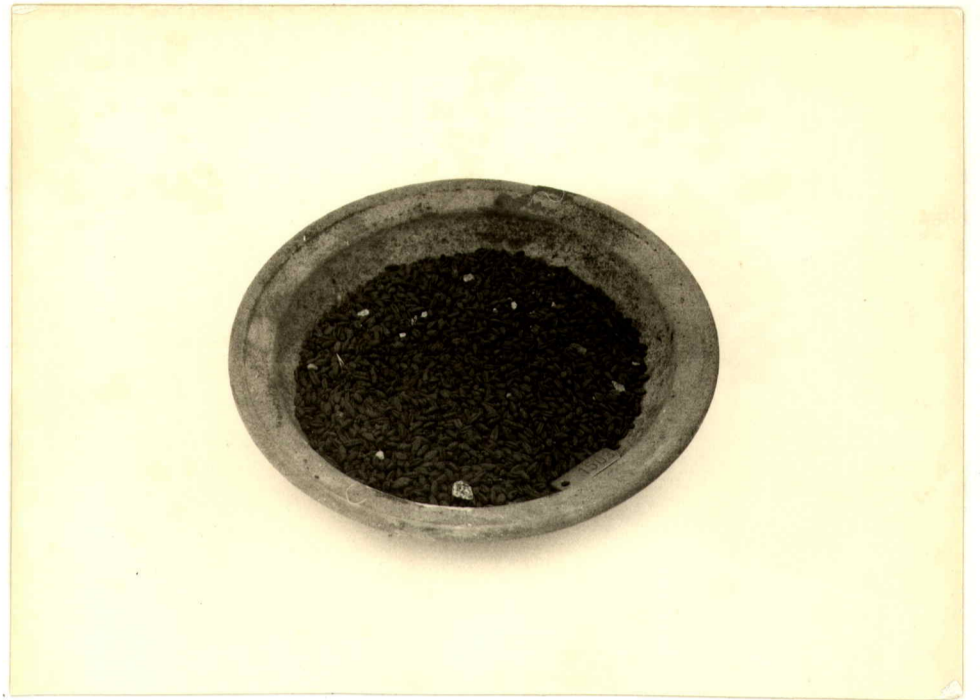

DESCRIZIONE: NEG. 0/29279  
 piattello ad orlo orizzontale; piede rialzato ad anelli;

RIFERIMENTO VECCHIE SCHEDE:

OSSEVAZIONI:

AGGIORNAMENTI:

DATA: \_\_\_\_\_  
 VISTO DEL SOPRINTENDENTE  
 FIRMA

Io sottoscritto mi obbligo alla conservazione dell'oggetto descritto nel presente modulo secondo le norme della Legge 1° Giugno 1939, n. 1089 e Regolamento approvato con R. Decreto n. 363 del 30 Gennaio 1913; di conseguenza a non rimuoverlo dal posto che occupa, a non apportarvi modificazioni senza conseguire preventiva approvazione del Ministero dell'Istruzione, e a non menomarne in alcun modo il pubblico godimento.

AGAT

ALLEGATI: *m.g.o.g.*  
 VISTO DEL FUNZIONARIO RESPONSABILE:  
 DATA: 15/11/92  
 COMPILATORE DELLA SCHEDE: *Luciano Lopez*