

|        |                      |                            |  |         |          |
|--------|----------------------|----------------------------|--|---------|----------|
| RA     | N. CATALOGO GENERALE | N. CATALOGO INTERNAZIONALE | MINISTERO DELLA PUBBLICA ISTRUZIONE<br>DIREZ. GEN. DELLE ANTICHITA' E BELLE ARTI | REGIONE | N.       |
| CODICI | 15/00006230          | ITA:                       | SOPRINTENDENZA ALLE ANTICHITA' NAPOLI e CASERTA                                  | 29      | CAMPANIA |

(2603398) Roma, 1972 - Ist. Poligr. Stato - S. (c. 250.000)

PROVINCIA E COMUNE: NA Ercolano  
 LUOGO DI COLLOCAZIONE: casa dell'atrio tuscanico INV.

OGGETTO: anfora

PROVENIENZA (rif. I.G.M.): casa dell'atrio tuscanico

DATI DI SCAVO: 25/II/1961  
 (o altra acquisizione)

INV. DI SCAVO: 25I6  
 77813

DATAZIONE: I sec.d.C.

ATTRIBUZIONE:

MATERIALE E TECNICA: terracotta su matrice

MISURE: alt.I,03 - diam. mass. 0,18

STATO DI CONSERVAZIONE: lacunosa

CONSISTENZA ATTUALE DEL MATERIALE:

ESAME DEI REPERTI:

CONDIZIONE GIURIDICA: prop.statale

NOTIFICHE:

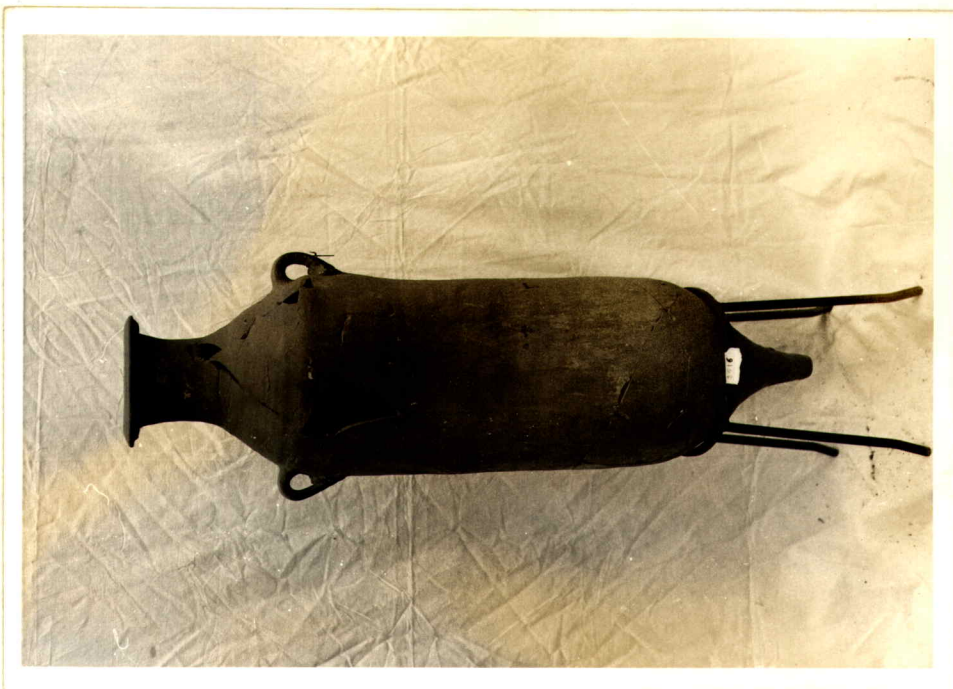

NEG. D/32709

DESCRIZIONE:

anfora tubolare di argilla grigia con ingubbiatura rossiccia, spalle inclinate e collo basso; bocca ad anello orizzontale; anse minuscole ad un cordone impostate sulle spalle

INFERIMENTO VECCHIE SCHEDE:

CONSERVAZIONI:

AGGIORNAMENTI:

DELEGATI:

FIRMA

VISTO DEL SOPRINTENDENTE

DATA:

Io sottoscritto mi obbligo alla conservazione dell'oggetto descritto nel presente foglio secondo le norme della Legge 1° Giugno 1939, n. 1089 e Regolamento approvato con R. Decreto n. 363 del 30 Gennaio 1913; di conseguenza a non rinuoverlo dal posto che occupa, a non apportarvi modificazioni senza conseguire preventiva approvazione del Ministero dell'Istruzione, e a non menomarne in alcun modo il pubblico godimento.

ISTO DEL FUNZIONARIO RESPONSABILE:

6-12-1973

*Emilio Foggi*

COMPILATORE DELLA SCHEDE: