

RA	N. CATALOGO GENERALE	N. CATALOGO INTERNAZIONALE	MINISTERO DELLA PUBBLICA ISTRUZIONE DIREZ. GEN. DELLE ANTICHITA' E BELLE ARTI	REGIONE	N.
MODICI	15/0000 1213	ITA:	tracce basse ante 2885 del 31.291		213

(2603398) Roma, 1972 - Ist. Poligr. Stato - S. (c. 250.000)

PROVINCIA E COMUNE: NA Ercolano
 LUOGO DI COLLOCAZIONE: Antiquarium bach. IO INV. 17202
 OGGETTO: conchiglia
 PROVENIENZA (rif. I.G.M.): casa n.II (nell'atrio) Dec. Mass. ins.V
 DATI DI SCAVO: II/6/1938 INV. DI SCAVO: Erc.I922
 (o altra acquisizione)
 DATAZIONE: I° sec.d.C.
 ATTRIBUZIONE:
 MATERIALE E TECNICA: madreperla
 MISURE: alt.0,11
 STATO DI CONSERVAZIONE: integra
 CONSISTENZA ATTUALE DEL MATERIALE:
 ESAME DEI REPERTI:
 CONDIZIONE GIURIDICA: prop.statale
 NOTIFICHE:

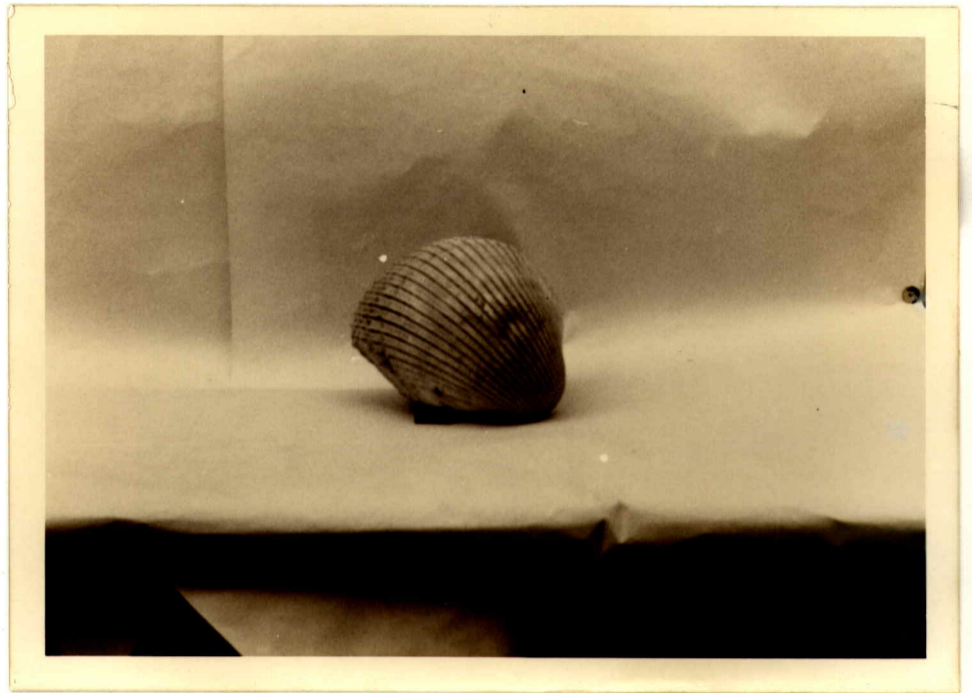

NEG. D / 28992

DESCRIZIONE:
 valva di una grossa conchiglia della specie
 Helix manina

RIFERIMENTO VECCHIE SCHEDE:

OSSEVAZIONI:

AGGIORNAMENTI:

Io sottoscritto mi obbligo alla conservazione dell'oggetto descritto nel presente foglio secondo le norme della Legge 1° Giugno 1939, n. 1089 e Regolamento approvato con R. Decreto n. 363 del 30 Gennaio 1913; di conseguenza a non rimuoverlo dal posto che occupa, a non apportarvi modificazioni senza conseguire preventiva approvazione del Ministero dell'Istruzione, e a non menomarne in alcun modo il pubblico godimento.

DATA: _____
 VISTO DEL SOPRINTENDENTE
 FIRMA

ALLEGATI:

VISTO DEL FUNZIONARIO RESPONSABILE:

DATA:

COMPILATORE DELLA SCHEDE:

PAGATO

15/11/1972
 M. G. S. J.
 (Signature)