

RA	N. CATALOGO GENERALE	N. CATALOGO INTERNAZIONALE	MINISTERO DELLA PUBBLICA ISTRUZIONE DIREZ. GEN. DELLE ANTICHITA' E BELLE ARTI	REGIONE	N.
ODICI	15/00001477	ITA:	trava. S. ... 1291		477

(2603398) Roma, 1972 - Ist. Poligr. Stato - S. (c. 250.000)

PROVINCIA E COMUNE: NA Ercolano
 LUOGO DI COLLOCAZIONE: Antiquarium bach. IO INV.
 OGGETTO: piede di tavolo
 PROVENIENZA (rif. I.G.M.): Dec. inf.
 DATI DI SCAVO: II/5/1928 INV. DI SCAVO: Erc. 256
 (o altra acquisizione) 45532
 DATAZIONE: I° sec. d.C.
 ATTRIBUZIONE:
 MATERIALE E TECNICA: legno ad intaglio
 MISURE: lung. mass. cons. 0,26
 STATO DI CONSERVAZIONE: lacunoso
 CONSISTENZA ATTUALE DEL MATERIALE:
 ESAME DEI REPERTI:
 CONDIZIONE GIURIDICA: prop. statale
 NOTIFICHE:

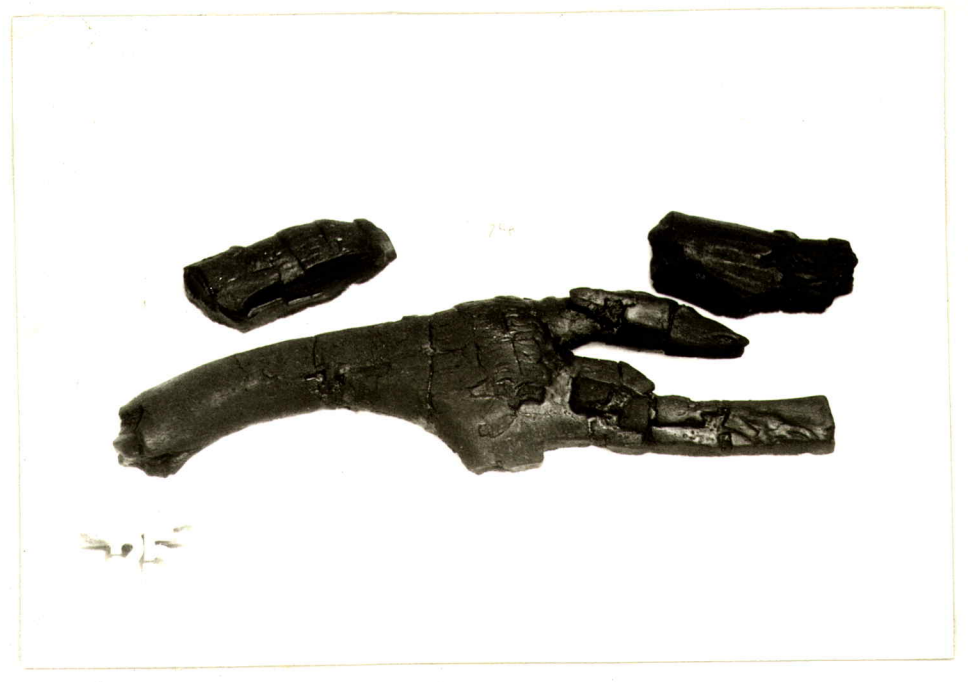

NEG. D/29255

DESCRIZIONE:
 frammenti carbonizzati finemente lavorati ad
 intaglio, probabilmente, appartenenti al pie-
 de di un tavolo

RIFERIMENTO VECCHIE SCHEDE:

OSSEVAZIONI:

AGGIORNAMENTI:

Io sottoscritto mi obbligo alla conservazione dell'oggetto descritto nel presente foglio secondo le norme della Legge 1° Giugno 1939, n. 1089 e Regolamento approvato con R. Decreto n. 363 del 30 Gennaio 1913; di conseguenza a non rimuoverlo dal posto che occupa, a non apportarvi modificazioni senza conseguire preventiva approvazione del Ministero dell'Istruzione, e a non menomarne in alcun modo il pubblico godimento.

DATA: _____
 VISTO DEL SOPRINTENDENTE
 FIRMA

PAGATO

COMPILATORE DELLA SCHEDE:
 DATA: 16/11/1972
 VISTO DEL FUNZIONARIO RESPONSABILE:
 ALLEGATI: