

RA	N. CATALOGO GENERALE	N. CATALOGO INTERNAZIONALE	MINISTERO DELLA PUBBLICA ISTRUZIONE DIREZ. GEN. DELLE ANTICHITA' E BELLE ARTI	REGIONE	N.
CODICI	15/0000 1020	ITA:	Treves-Saxe ante 28901 del 31.12.91		20

(2603398) Roma, 1972 - Ist. Poligr. Stato - S. (c. 250.000)

PROVINCIA E COMUNE: NA Ercolano
 LUOGO DI COLLOCAZIONE: Antiquarium bach. IO INV.
 OGGETTO: Mortaio
 PROVENIENZA (rif. I.G.M.): Casa del gran portale. Dec. inf. ins. IV
 DATI DI SCAVO: 20/IO/I93I INV. DI SCAVO: Erc.670
 (o altra acquisizione) 75347
 DATAZIONE: I sec. d.C.
 ATTRIBUZIONE:
 MATERIALE E TECNICA: marmo bianco ordinario
 MISURE: alt. 0,08 diam 0,34
 STATO DI CONSERVAZIONE: ricomposto da due frammenti
 CONSISTENZA ATTUALE DEL MATERIALE:
 ESAME DEI REPERTI:
 CONDIZIONE GIURIDICA: prop. statale
 NOTIFICHE:

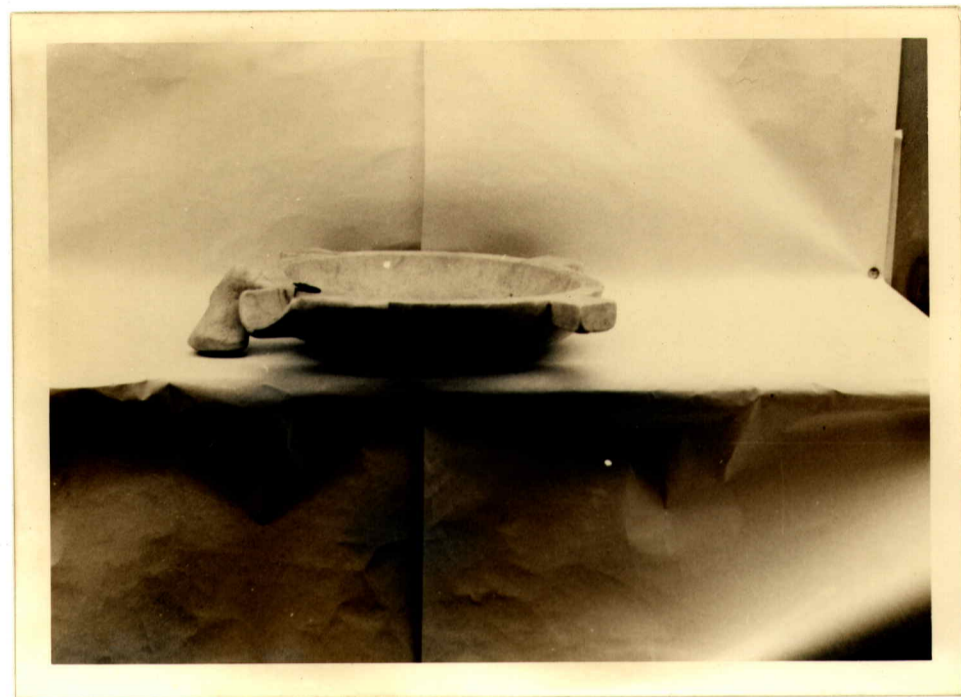

NEG. 0 / 28799

DESCRIZIONE:

mortaio emisferico a piede rialzato; lungo l'orlo si notano tre prese ed un beccuccio; ha un pestello anche di marmo

RIFERIMENTO VECCHIE SCHEDE:

OSSEVAZIONI:

AGGIORNAMENTI:

FIRMA

VISTO DEL SOPRINTENDENTE

DATA:

Io sottoscritto mi obbligo alla conservazione dell'oggetto descritto nel presente foglio secondo le norme della Legge 1° Giugno 1939, n. 1089 e Regolamento approvato con R. Decreto n. 363 del 30 Gennaio 1913; di conseguenza a non rimuoverlo dal posto che occupa, a non apportarvi modificazioni senza conseguire preventiva approvazione del Ministero dell'Istruzione, e a non menomarne in alcun modo il pubblico godimento.

PAGATO

ALLEGATI:

VISTO DEL FUNZIONARIO RESPONSABILE:

DATA:

COMPILATORE DELLA SCHEDE:

Luciano Foggi

10/11/1972

M. G. O. G.