

RA	N. CATALOGO GENERALE	N. CATALOGO INTERNAZIONALE	MINISTERO DELLA PUBBLICA ISTRUZIONE DIREZ. GEN. DELLE ANTICHITA' E BELLE ARTI	REGIONE	N.
ODICI	15/0000 1118	ITA:	tramezzo bach. 1 del 31.12.91		178

PROVINCIA E COMUNE: NA. Ercolano  
 LUOGO DI COLLOCAZIONE: casa del tramezzo bach. 1 INV.  
 OGGETTO: anforetta  
 PROVENIENZA (rif. I.G.M.): casa dei cervi  
 DATI DI SCAVO: (o altra acquisizione) 13-6-1930 INV. DI SCAVO: Erc. 518  
 75735  
 DATAZIONE: I sec. d. c.  
 ATTRIBUZIONE:  
 MATERIALE E TECNICA: bronzo - fusione  
 MISURE: alt. 0,125 diam. mass. 0,08  
 STATO DI CONSERVAZIONE: ricomposta e mancante di qualche fram-  
 mento  
 CONSISTENZA ATTUALE DEL MATERIALE:  
 ESAME DEI REPERTI:  
 CONDIZIONE GIURIDICA: prop. statale  
 NOTIFICHE:

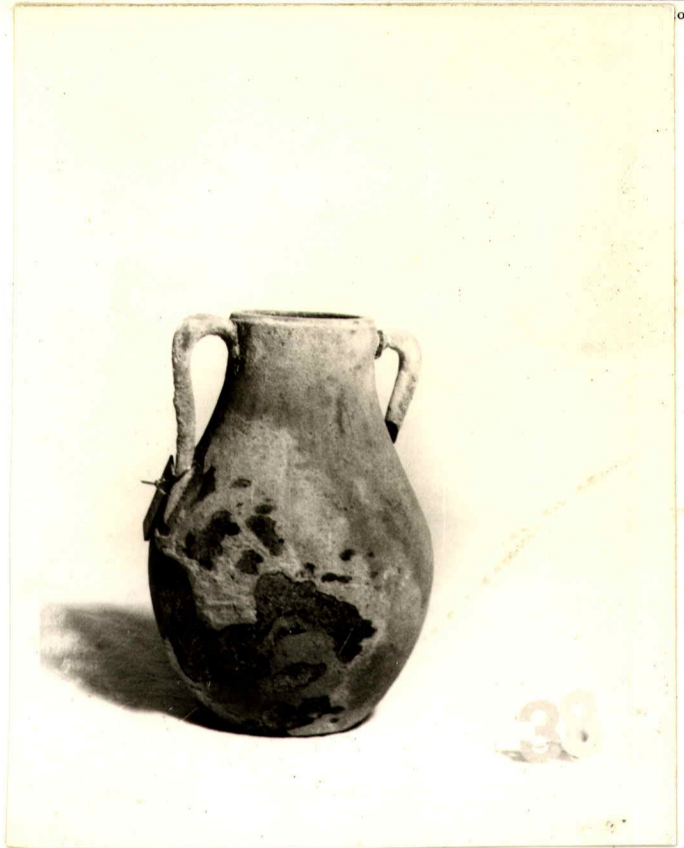

DESCRIZIONE: NEG. D / 28897  
 anforetta panciuta a base piatta; collo corto e  
 bocca ad orlo rientrante; minuscole anse tubolari

RIFERIMENTO VECCHIE SCHEDE:

OSSERVAZIONI:

AGGIORNAMENTI:

ALLEGATI:

Io sottoscritto mi obbligo alla conservazione dell'oggetto descritto nel presente foglio secondo le norme della Legge 1° Giugno 1939, n. 1089 e Regolamento approvato con R. Decreto n. 363 del 30 Gennaio 1913; di conseguenza a non rinuoverlo dal posto che occupa, a non apportarvi modificazioni senza conseguire preventiva approvazione del Ministero dell'Istruzione, e a non menomarne in alcun modo il pubblico godimento.

DATA: \_\_\_\_\_  
 VISTO DEL SOPRINTENDENTE  
 FIRMA

COMPILATORE DELLA SCHEDA:  
 DATA: 30/11/1972  
 VISTO DEL FUNZIONARIO RESPONSABILE:  
 ALLEGATI:

PAGATO