

(5605240) Roma, 1975 - Ist. Poligr. Stato - S. (c. 400.000)

PROVINCIA E COMUNE: **NA - Ercolano**

LUOGO DI COLLOCAZIONE: **Antiquarium (Magazzino)** INV. **E 2351**  
77647

OGGETTO: **Coppetta**

PROVENIENZA (rif. I.G.M.): **Ercolano F 184 II NE (mm.6,8 W-12,5 N)**

DATI DI SCAVO: **Dec.mass.lato nord-est** INV. DI SCAVO: **E 2351**  
(o altra acquisizione) 77647  
**(8.8.1961)**

DATAZIONE: **età flavia**

ATTRIBUZIONE:

MATERIALE E TECNICA: **vetro soffiato, di colore azzurro, opaco**

MISURE: **h 4; diam.orlo 8,3; diam.piede 3,5**

STATO DI CONSERVAZIONE: **Parzialmente ricomponibile da due frammenti**

CONSISTENZA ATTUALE DEL MATERIALE: **Deperibile**

ESAME DEI REPERTI: **-**

CONDIZIONE GIURIDICA: **Proprietà dello Stato**

NOTIFICHE: **-**

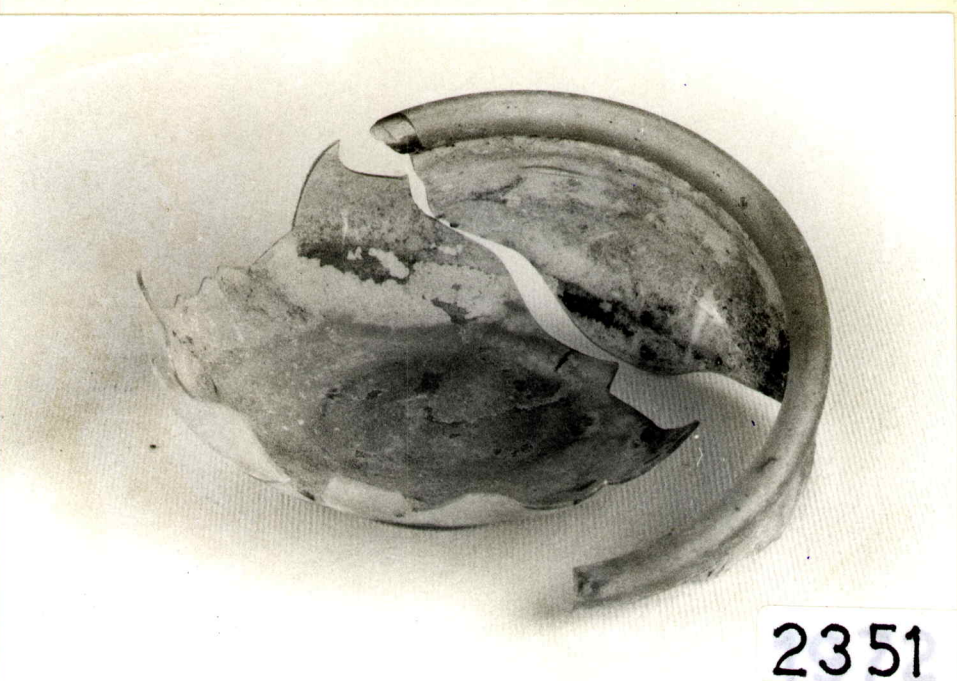

2351

NEG. 76868

DESCRIZIONE: **Coppetta emisferica con orlo tubolare, leggermente sporgente verso l'interno; pareti convesse; fondo piatto con leggera rientranza al centro; piede ad anello. Attribuibile alla forma Isings 44 (C.ISINGGS, Roman Glass from dated Finds, Groningen/Djakarta 1957, p.59 s.)**

PERFIRMAMENTO VECCHIE SCHEDE:

SSERVAZIONI: Presumibilmente da ricollegare al complesso di vetri rinvenuti ancora imballati e pubblicati da A. DE FRANCISCI, in "Journal of Glass Studies", V, 1963, pp. 137 ss.

AGGIORNAMENTI:

ALLEGATI:

VISTO DEL FUNZIONARIO RESPONSABILE:

DATA: 24.8.1981

COMPILATORE DELLA SCHEDE: **Lucia Scatozza**

IL DIRETTORE  
(Sopr. agg. Dr. Giuseppe Maggi)

Io sottoscritto mi obbligo alla conservazione dell'oggetto descritto nel presente foglio secondo le norme della Legge 1° Giugno 1939, n. 1089 e Regolamento approvato con R. Decreto n. 363 del 30 Gennaio 1913; di conseguenza a non rimuoverlo dal posto che occupa, a non apportarvi modificazioni senza conseguire preventiva approvazione del Ministero dell'Istruzione, e a non menomarne in alcun modo il pubblico godimento.

DATA:

VISTO DEL SOPRINTENDENTE

FIRMA