

N.

61

Periodo XVIII SEC.

DENOMINAZIONE DELLA CAMPANA

CAMPANA DELLA LUGERTOLA



N.

61

Periodo XVIII SEC.

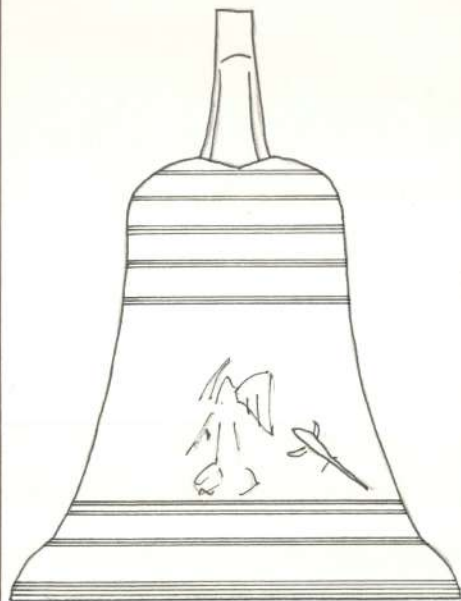

PROFILO

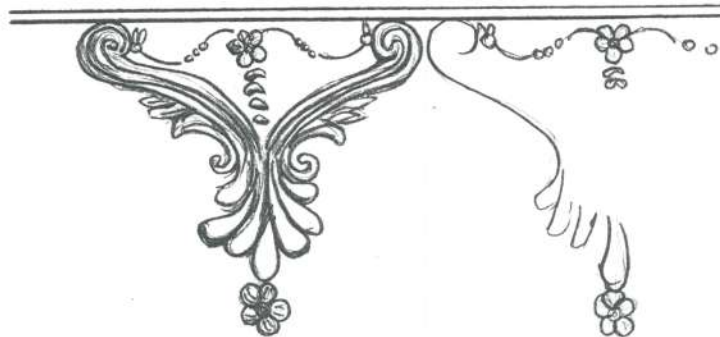

PARTICOLARI

| Denominazione | CAMPANA DELLA LUCERTOLA | | ISCRIZIONI |
|---------------------|-------------------------|----|---------------------------|
| Periodo di fusione | XVIII SEC. | | "PRIORE V. I. D. ANTONIO |
| Datazione riportata | 1787 | | SCIOSCIA A.D. 1787 " |
| Zona di provenienza | VIGNOLA (OLITA) | | "SUNTIB. MONTIS MORTUO |
| Dimensioni in CM | Diametro | 52 | R. S. MICHAELUS ARCANG. " |
| | Altezza totale | 68 | |
| | Altezza della corona | 17 | |

DESCRIZIONE DELLE IMMAGINI E DEI FREGI

SUL LATO ANTERIORE C'E' L'IMMAGINE DELL'ARCANGELO MICHELE CON IN MANO UNA SPADA E NELL'ALTRA UNO SCUDO.

SUL LATO SINISTRO C'E' L'IMMAGINE DELLA MADONNA CON BAMBINO.

SONO PRESENTI NUMEROSI FREGI FORMATI DA FOGLIE, CON TESTINE DI PUTTO E GHIRLANDE.

NOTE CARATTERISTICHE

CAMPANA DELLA LUCERTOLA
-1787- (VIGNOLA)

Ø 52 CM

ELEGANTE CAMPANA RICCAMENTE ORNATA CON NUMEROSE FASCE ORNAMENTALI A RILIEVO BASSISSIMO, SONO FESTONI, GHIRLANDE E ALTRI MOTIVI FLOREALI TALVOLTA INTRAMEZZATI DA DELIZIOSE TESTINE DI PUTTO. AD ALTORILIEVO, NELLA FASCIA CENTRALE, LE FIGURE DI S. MICHELE COMBATTENTE (CUI E' DEDICATA LA CAMPANA) E DELLA MADONNA CON BAMBINO. VI E' UNA CROCE FORMATA DA TIBIE INCROCIATE INTRAMEZZATA 3 PICCOLI TESCHI E UNO STEMMA A SCUDO IN CUI COMPARE IL NOME DEL FONDITORE "LUIGI OLITA" DA VIGNOLA (VEDI 63). PROVENIENTE DA UNA FAMOSA FAMIGLIA DI CAMPANARI, INFINI PRECEDE LA DATA IL NOME DEL PRIORE "DON ANTONIO SCIOSCIA". CURIOSITA' DESTA LA GRANDE LUCERTOLA CHE E' ELEMENTO SCARAMANTICO (VEDI ANCHE CAMPANA N: 113)