

N. 262

Periodo

XIX sec. (XX
FASCISTA)

DENOMINAZIONE DELLA CAMPANA

C. DELL' OROLOGIO

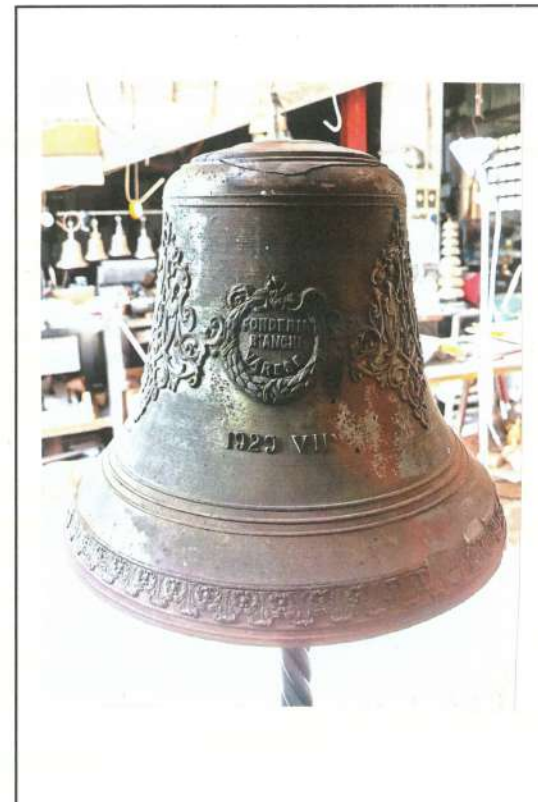

N.

262

Periodo VENTENNO FASCISTA



PROFILO

PARTICOLARI

Denominazione	"DELL'OROLOGIO"		ISCRIZIONI
Periodo di fusione	XIX sec.		
Datazione riportata	1929		F.lli FRASSONI - ROVATO
Zona di provenienza	VARESE (FONDERIA)		
Dimensioni	Diametro	36cm	FONDERIA
	Altezza totale	30cm	BIANCHI
	Altezza della corona	MANCANTE	VARESE

DESCRIZIONE DELLE IMMAGINI E DEI FREGI

FASCIO LITTORIO - 4 VISTOSI DECORI LATERALI CHE NASCONDONO LA «M» DI MARIA - 2 PUTTINI RAFFAELLESCHI - UNA GHIRLANDA FASCISTA CHE CONTIENE FIRMA E LUOGO DEL FONDITORE (FONDERIA BIANCHI - VARESE) - LA DATAZIONE: 1929.VII

NOTE CARATTERISTICHE