

RA	N. CATALOGO GENERALE	N. CATALOGO INTERNAZIONALE	 MINISTERO DELLA PUBBLICA ISTRUZIONE DIREZ. GEN. DELLE ANTICHITA' E BELLE ARTI		REGIONE	N.
CODICI	7/00027597	ITA:	SOPRINTENDENZA ALLE ANTICHITA' - POTENZA	40	BASILICATA	

(3604063) Roma, 1973 - Ist. Poligr. Stato - S. (c. 600.000)

PROVINCIA E COMUNE: **PZ - Melfi**
 LUOGO DI COLLOCAZIONE: **Castello di Melfi** INV. **50435**
 OGGETTO: **Anello**
 PROVENIENZA (rif. I.G.M.): **Melfi Chiucchiara P. 187 IV NE mm 18/262**
 DATI DI SCAVO: **1956-57 Tomba P.** INV. DI SCAVO:
 (o altra acquisizione)
 DATAZIONE: **V sec. a. C.**
 ATTRIBUZIONE:
 MATERIALE E TECNICA: **Bronzo**
 MISURE: **diam. cm. 2**
 STATO DI CONSERVAZIONE: **Integro**
 CONSISTENZA ATTUALE DEL MATERIALE: **Non deperibile**
 ESAME DEI REPERTI:
 CONDIZIONE GIURIDICA: **Proprietà dello Stato**
 NOTIFICHE:

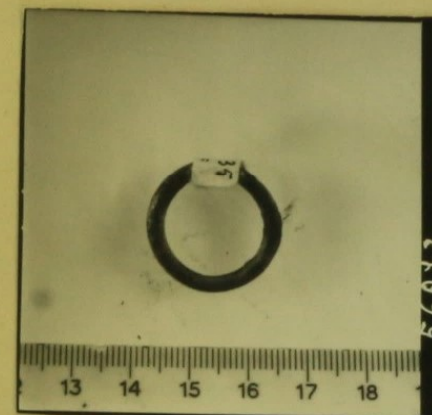

DESCRIZIONE:

NEG. 56073

Anello in grosso listello tubolare.

COMPILATORE DELLA SCHEDA:

Maria Adele Rossi

DATA:

1975

VISTO DEL FUNZIONARIO RESPONSABILE:

ALLEGATI:

OSSERVAZIONI:

RIFERIMENTO VECCHIE SCHEDE:

Io sottoscritto mi obbligo alla conservazione dell'oggetto descritto nel presente foglio secondo le norme della Legge 1° Giugno 1939, n. 1089 e Regolamento approvato con R. Decreto n. 363 del 30 Gennaio 1913; di conseguenza a non rimuoverlo dal posto che occupa, a non apportarvi modificazioni senza conseguire preventiva approvazione del Ministero dell'Istruzione, e a non menomarne in alcun modo il pubblico godimento.

DATA:

VISTO DEL SOPRINTENDENTE

FIRMA

AGGIORNAMENTI:

RESTAURI:

1) Lavaggio 2) Protezione

ESEGUITI:

PROCEDIMENTI SEGUITI:

- 1) Acqua semplice + bagno in soluzione di acqua e ammoniacca + pulitura meccanica + Bagno in acqua distillata.
- 2) Vernice trasparente

BIBLIOGRAFIA, INVENTARI:

FOTOGRAFIE: Archivio Soprintendenza

DISEGNI:

ESAME DEI SITI E DEI TERRENI:

Collina tufacea di natura vulcanica



RIFERIMENTO OGGETTI DELLO STESSO COMPLESSO:

Cfr. scheda inv. 50388