

RA	N. CATALOGO GENERALE	N. CATALOGO INTERNAZIONALE	MINISTERO DELLA PUBBLICA ISTRUZIONE DIREZ. GEN. DELLE ANTICHITA' E BELLE ARTI		REGIONE	N.
CODICI	17/00000166	ITA:	SOPRINTENDENZA ALLE ANTICHITA' - POTENZA	40	BASILICATA	

PROVINCIA E COMUNE: **PZ Melfi**

LUOGO DI COLLOCAZIONE: **Castello di Melfi** INV. **50417**

OGGETTO: **Due ruote di carro da guerra**

PROVENIENZA (rif. I.G.M.): **Melfi, Chiucchiari P.187 IV NE mm18/262**

DATI DI SCAVO: **Tomba F-1956-S7** INV. DI SCAVO:

(o altra acquisizione)

DATAZIONE: **VI sec. a.C.**

ATTRIBUZIONE: **Di tipo italico (?)**

MATERIALE E TECNICA: **Ferro fuso e martellato**

MISURE: **Ø interno 80 Ø esterno 86**

STATO DI CONSERVAZIONE: **Ossidate ed integrate**

CONSISTENZA ATTUALE DEL MATERIALE: **deperibile**

ESAME DEI REPERTI:

CONDIZIONE GIURIDICA: **Proprietà dello Stato**

NOTIFICHE:

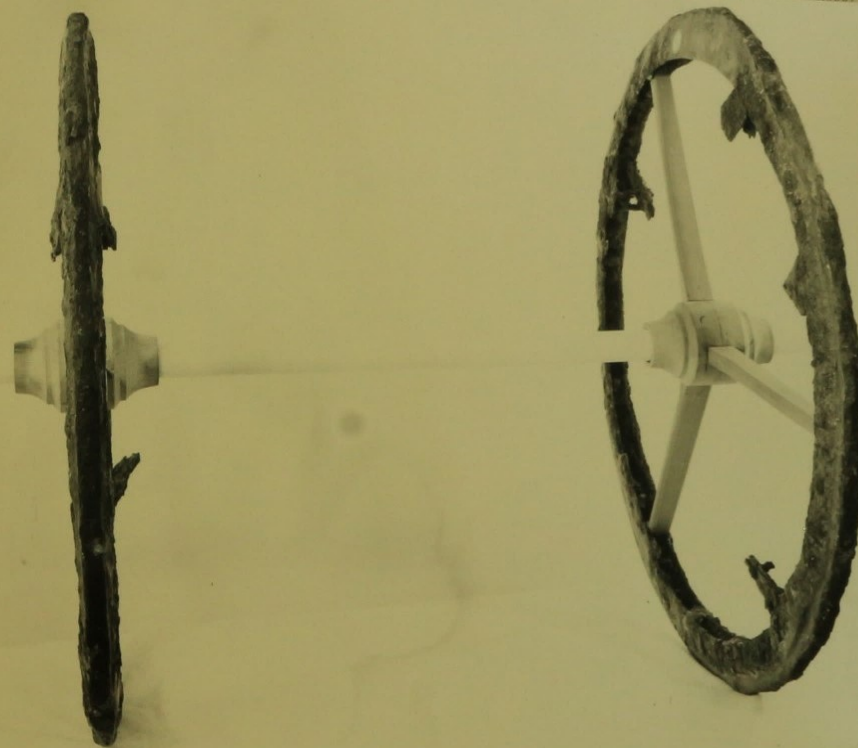

NEG. **8928**

DESCRIZIONE:

Cerchioni larghi, con scanalature laterali sulla superficie esterna. Restano frammenti dei raggi. Le due ruote sono rette da un asse e da cerchi in legno.

COMPILATORE DELLA SCHEDA:

Vera Navarra

Vera Navarra

DATA:

1972

VISTO DEL FUNZIONARIO RESPONSABILE:

ALLEGATI:

OSSERVAZIONI:

RIFERIMENTO VECCHIE SCHEDE:

Da scheda 50417 compilata nel 1970 da V. Navarra

Io sottoscritto mi obbligo alla conservazione dell'oggetto descritto nel presente foglio secondo le norme della Legge 1° Giugno 1939, n. 1089 e Regolamento approvato con R. Decreto n. 363 del 30 Gennaio 1913; di conseguenza a non rimuoverlo dal posto che occupa, a non apportarvi modificazioni senza conseguire preventiva approvazione del Ministero dell'Istruzione, e a non menomarne in alcun modo il pubblico godimento.

DATA: _____

VISTO DEL SOPRINTENDENTE

FIRMA

AGGIORNAMENTI:

17-00000168

ESAME DEI SITI E DEI TERRENI:

Collina tufacea di natura vulcanica

RIFERIMENTO OGGETTI DELLO STESSO COMPLESSO:

Cfr. scheda 50388