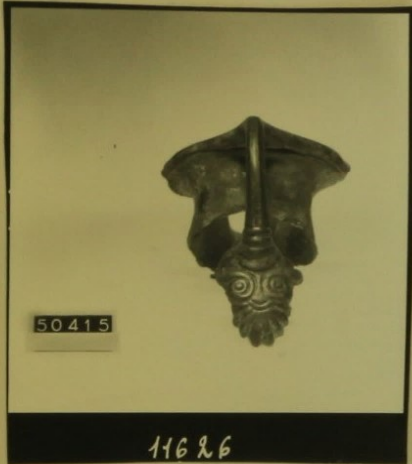

RA	N. CATALOGO GENERALE	N. CATALOGO INTERNAZIONALE	MINISTERO DELLA PUBBLICA ISTRUZIONE DIREZ. GEN. DELLE ANTICHITA' E BELLE ARTI		REGIONE	N.
CODICI	17/00000164	ITA:	SEPRINTENDENZA ALLE ANTICHITA' - POTENZA	40	BASILICATA	
(2603398) Roma, 1972 - Ist. Poligr. Stato - S. (c. 600.000)						
PROVINCIA E COMUNE: PZ Melfi						
LUOGO DI COLLOCAZIONE: Castello di Melfi			INV.	50415		
OGGETTO: Collo di oinochoe trilobata						
PROVENIENZA (rif. I.G.M.): Melfi, Chiucchiari P.187 IV NE mm18/262						
DATI DI SCAVO: Tomba F - 1956-S?			INV. DI SCAVO:			
(o altra acquisizione)						
DATAZIONE: VI sec. a.C?						
ATTRIBUZIONE: Di tipo etrusco-italico						
MATERIALE E TECNICA: Bronze fuso e a stampo						
MISURE: /						
STATO DI CONSERVAZIONE: Integrato. Incrostazioni.						
CONSISTENZA ATTUALE DEL MATERIALE: non deperibile						
ESAME DEI REPERTI:						
CONDIZIONE GIURIDICA: Proprietà dello Stato						
NOTIFICHE:						
						
			NEG. 11626			
			DESCRIZIONE: Collo cilindrico superiormente espanso con orlo estroflesso. Ansa verticale a bastoncello scanalato e biforcuto, terminante in basso con 4 costolature a palmetta uscente da 2 volute divergenti; i due bastoncelli biforcati presentano al centro una protome leonina e terminano con una canina.			

COMPILATORE DELLA SCHEDA:

Vera Navarra

Vera Navarra

DATA:

1972

VISTO DEL FUNZIONARIO RESPONSABILE:

ALLEGATI:

OSSERVAZIONI:

RIFERIMENTO VECCHIE SCHEDE:

Da scheda 50415 compilata nel 1970 da V. Navarra

Io sottoscritto mi obbligo alla conservazione dell'oggetto descritto nel presente foglio secondo le norme della Legge 1° Giugno 1939, n. 1089 e Regolamento approvato con R. Decreto n. 363 del 30 Gennaio 1913; di conseguenza a non rimuoverlo dal posto che occupa, a non apportarvi modificazioni senza conseguire preventiva approvazione del Ministero dell'Istruzione, e a non menomarne in alcun modo il pubblico godimento.

DATA:

VISTO DEL SOPRINTENDENTE

FIRMA

AGGIORNAMENTI:

RESTAURI:

1) lavaggio 2) integrazioni 3) cancro

ESEGUITI:

1965

PROCEDIMENTI SEGUITI:

- 1) mediante acqua semplice + bagno in soluzione di
acqua e ammoniaca + pulitura meccanica + bagno in
acqua distillata
- 2) mediante Sindolit
- 3) " tintura di iodio

BIBLIOGRAFIA, INVENTARI:

FOTOGRAFIE: 11627 - 1315 - 1314 - 8993 - Arch. Sopren.

DISEGNI: Tavv. 94-106-341 - Arch. Sopren -

ESAME DEI SITI E DEI TERRENI:

Collina tufacea di natura vulcanica

RIFERIMENTO OGGETTI DELLO STESSO COMPLESSO:

Cfr. scheda 50388

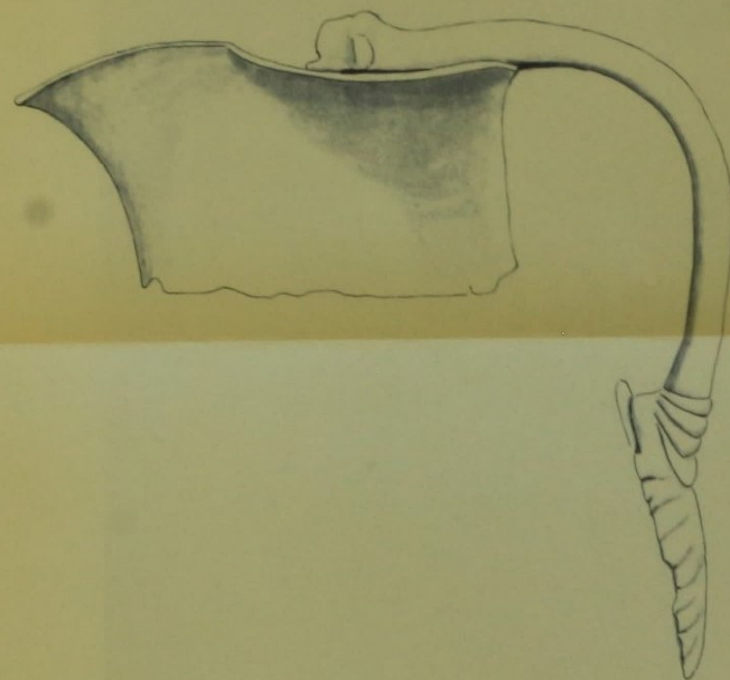
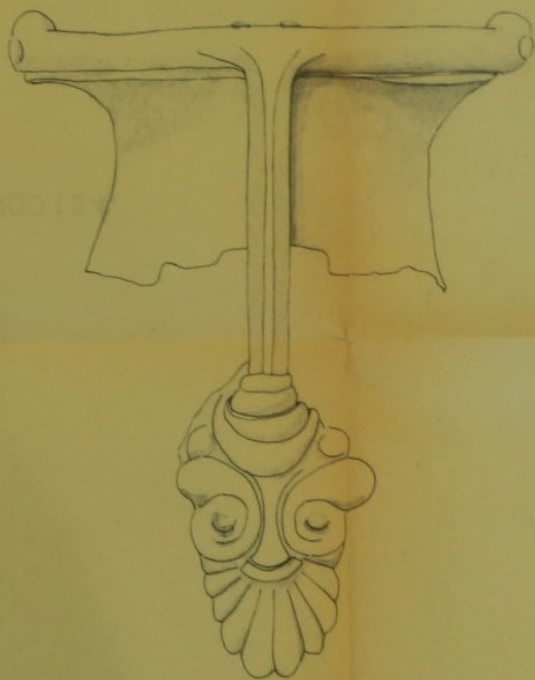
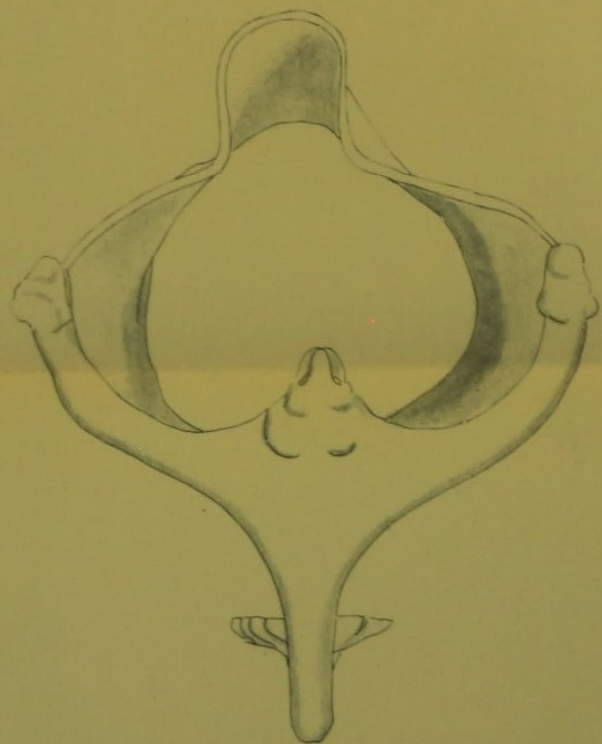

T.F 50415 Marino

rapp. 1:1