

RA	N. CATALOGO GENERALE	N. CATALOGO INTERNAZIONALE	 MINISTERO DELLA PUBBLICA ISTRUZIONE DIREZ. GEN. DELLE ANTICHITA' E BELLE ARTI		REGIONE	N.
DDICI	17/000000143	ITA:	SOPRINTENDENZA ALLE ANTICHITA' - POTENZA		40	BASILICATA

(2603398) Roma, 1972 - Ist. Poligr. Stato - S. (c. 600.000)

PROVINCIA E COMUNE: **PZ - Melfi**

LUOGO DI COLLOCAZIONE: **Castello di Melfi** INV. **50394**

OGGETTO: **Base di tripode**

PROVENIENZA (rif. I.G.M.): **Melfi , Chiucchiari F.187, IV NE mm.18/262**

DATI DI SCAVO: **Tomba F -1956-57** INV. DI SCAVO:

(o altra acquisizione)

DATAZIONE: **VI° sec; A. SC.**

ATTRIBUZIONE: **Di tipo etrusco italico**

MATERIALE E TECNICA: **bronzo fuso, a stampe e inciso**

MISURE: **h. 12,2 s/22,2**

STATO DI CONSERVAZIONE: **Poche incrostazioni**

CONSISTENZA ATTUALE DEL MATERIALE: **non deperibile**

ESAME DEI REPERTI:

CONDIZIONE GIURIDICA: **proprietà dello Stato**

NOTIFICHE:

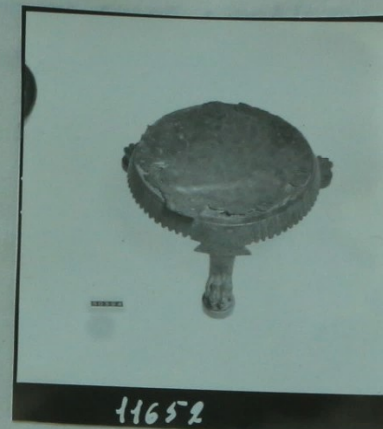

DESCRIZIONE: **Base a zampe leonine poggianti su elemento discoideale spesso superiormente scanalato. Su ciascuna zampa, decorata a denti di lupo, poggia un elemento trapezoidale decorato a rettangoli vuoti con circoletti interno. Tutte l'orle della base pè decorato con motivi a Kymation; anche l'interno presenta una decorazione simile e una apofisi a punta su ciascun artiglio.**



COMPILATORE DELLA SCHEDA:

**Vera Navarra** *Vera Navarra*

DATA:

**1972**

VISTO DEL FUNZIONARIO RESPONSABILE:

ALLEGATI:

OSSERVAZIONI:

RIFERIMENTO VECCHIE SCHEDE:

**Da scheda 50394 compilata nel 1970 da Vera Navarra.**

Io sottoscritto mi obbligo alla conservazione dell'oggetto descritto nel presente foglio secondo le norme della Legge 1° Giugno 1939, n. 1089 e Regolamento approvato con R. Decreto n. 363 del 30 Gennaio 1913; di conseguenza a non rimuoverlo dal posto che occupa, a non apportarvi modificazioni senza conseguire preventiva approvazione del Ministero dell'Istruzione, e a non menomarne in alcun modo il pubblico godimento.

DATA: \_\_\_\_\_

VISTO DEL SOPRINTENDENTE

FIRMA

AGGIORNAMENTI:

17/00000143

116911



RESTAURI:

1) lavaggio w

2) cancro

ESEGUITI:

1965

PROCEDIMENTI SEGUITI:

1) mediante acqua semplice + bagno in soluzione di  
acqua e ammoniaca + pulitura meccanica + bagno  
in acqua distillata .

2) mediante tintura di iodio.

BIBLIOGRAFIA, INVENTARI:

FOTOGRAFIE: 11653, 11654, 8918, 8726 -7566-Arch. Sopru.

DISEGNI: Tavv. 129-130 - Arch. Sopru.



ESAME DEI SITI E DEI TERRENI:

Collina tifacea di natura vulcanica

RIFERIMENTO OGGETTI DELLO STESSO COMPLESSO:

Cfr. scheda 50388