

RA	N. CATALOGO GENERALE	N. CATALOGO INTERNAZIONALE	MINISTERO DELLA PUBBLICA ISTRUZIONE DIREZ. GEN. DELLE ANTICHITA' E BELLE ARTI		REGIONE	N.
CODICI	17/00000139	ITA:	SOPRINTENDENZA ALLE ANTICHITA' POTENZA	40	BASILICATA	

PROVINCIA E COMUNE: **PZ Melfi**

LUOGO DI COLLOCAZIONE: **Castello di Melfi** INV. **50390**

OGGETTO: **Stamnos**

PROVENIENZA (rif. I.G.M.): **Melfi, Chiucchiari P.187 IV NE mm18/262**

DATI DI SCAVO: **Tomba F - 1956-57** INV. DI SCAVO:

DATAZIONE: **VI sec. a.C.**

ATTRIBUZIONE: **Di tipo etrusco**

MATERIALE E TECNICA: **Bronze fuso, forgiato, ribattuto; decorazione indisa e a sbalzo.**

MISURE: **h. 36 ø bocca 20 ø max 28**

STATO DI CONSERVAZIONE: **Piccole integrazioni. Lacune vicine alle anse. Incrostazioni cancerose.**

CONSISTENZA ATTUALE DEL MATERIALE: **non deperibile**

ESAME DEI REPERTI:

CONDIZIONE GIURIDICA: **Proprietà dello Stato**

NOTIFICHE:

(2603398) Roma, 1972 - Ist. Poligr. Stato - S. (c. 600.000)

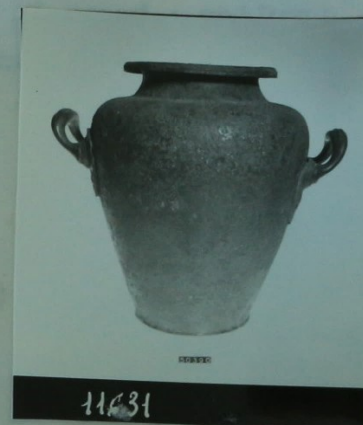

NEG. **11631**

DESCRIZIONE:

Piede a disco. Pancia tronco-conica. Spalla a profilo convesso. Collo a profilo concavo. Orlo estraflusso volto in basso decorato da tre linee incise parallele. Anse a maniglia angolate a grosso bastoncello superiormente scanalato, impostate mediante attacchi lanceolati, ornate da una testa silenica a sbalzo, da cui si dipartono in alto due volute incise divergenti. All'interno motivo impresso costituito da una doppia fila di cerchielli.

COMPILATORE DELLA SCHEDA: **Vera Navarra**

DATA: **1972**

VISTO DEL FUNZIONARIO RESPONSABILE:

ALLEGATI:

Io sottoscritto mi obbligo alla conservazione dell'oggetto descritto nel presente foglio secondo le norme della Legge 1° Giugno 1931, n. 1039 e Regolamento approvato con R. Decreto 15/10/1931, e a non apportare modificazioni senza conseguire preventivamente l'autorizzazione del Ministero dell'Istruzione, e a non menomare in alcun modo il pubblico godimento.

DATA:

VISTO DEL SOPRINTENDENTE

FIRMA

AGGIORNAMENTI:

OSSERVAZIONE:

REFERIMENTO VECCHIE SCHEDE:

Da scheda 50350 compilata nel 1970 da V. Navarra

RESTAURI 1) lavaggio 2) integrazione 3) colore

ESEGUITI: 1969

PROCEDIMENTI SEGUITE:

- 1) mediante acqua semplice + bagno in soluzione di acqua e ammoniaca + pulitura meccanica + bagno in acqua distillata
- 2) mediante Sigbott
- 3) " tintura di iodio

BIBLIOGRAFIA INVENTARE:

FOTOGRAFIE: neg. 8914- 11638 - 11639 - 8667 - 8921 - 7566 - 806
Arch. Sopru.

DISEGNI: Tav. 424 - Arch. Sopru.

ESAME DEI SITI E DEI TERRENI:

Collina tufacea di natura vulcanica

RIFERIMENTO OGGETTI DELLO STESSO COMPLESSO:

Cfr. scheda 50388

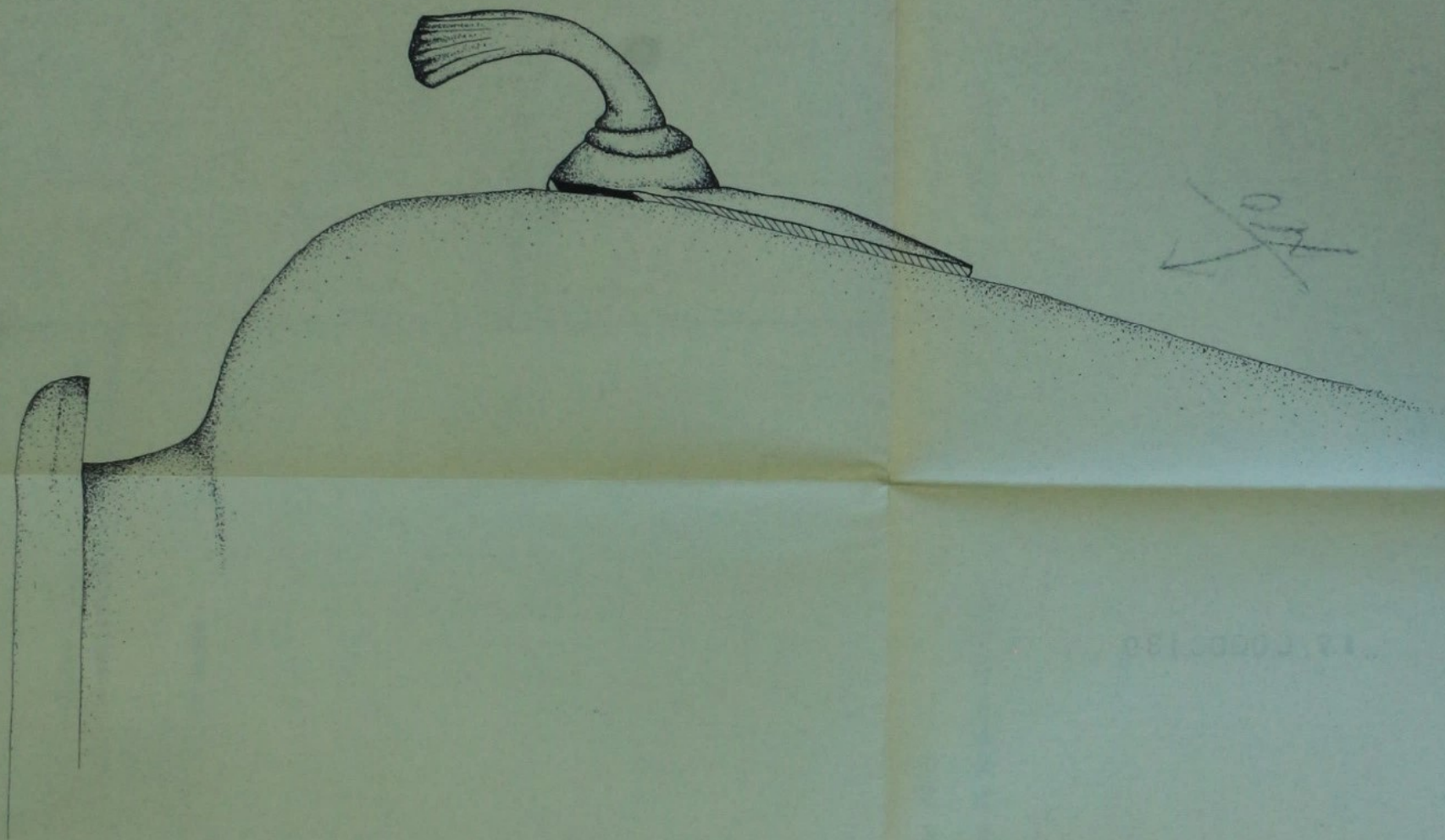

~~OK~~

503907f

13.10000130