

| RA   | N. CATALOGO GENERALE | N. CATALOGO INTERNAZIONALE |  MINISTERO DELLA PUBBLICA ISTRUZIONE<br>DIREZ. GEN. DELLE ANTICHITA' E BELLE ARTI   |    | REGIONE    | N. |
|--|----------------------|----------------------------|---|----|------------|----|
| CODICI   | 17/00000146          | ITA:                       | SOPRINTENDENZA ALLE ANTICHITA' - POTENZA  | 40 | BASILICATA |    |
| <p>PROVINCIA E COMUNE: <b>PZ - Melfi</b></p> <p>LUOGO DI COLLOCAZIONE: <b>Castello di Melfi</b> INV. <b>50397</b></p> <p>OGGETTO: <b>Schnabelkanne</b></p> <p>PROVENIENZA (rif. I.G.M.): <b>Melfi, Chiucchiari F. 187, IV NE mm. 18/262</b></p> <p>DATI DI SCAVO: <b>Tomba F. - 1956-57</b> INV. DI SCAVO:</p> <p><b>VI° secolo A.C.</b></p> <p>DATAZIONE:</p> <p>ATTRIBUZIONE: <b>Di tipo etrusco-italico</b></p> <p>MATERIALE E TECNICA: <b>bronzo fuso, forgiato, ribattuto</b></p> <p>MISURE: <b>h. 16 ø bocca 7 ø max 12</b></p> <p>STATO DI CONSERVAZIONE: <b>Integra; abbondanti incrostazioni.</b></p> <p>CONSISTENZA ATTUALE DEL MATERIALE: <b>non deperibile</b></p> <p>ESAME DEI REPERTI:</p> <p>CONDIZIONE GIURIDICA: <b>proprietà dello Stato</b></p> <p>NOTIFICHE:</p> |                      |                            |   |    |            |    |
|  |                      |                            | <p>(2603398) Roma, 1972 - Ist. Poligr. Stato - S. (c. 600.000)</p> <div data-bbox="1267 430 1619 823" data-label="Image">  </div> <p>DESCRIZIONE:</p> <p><b>Fondo piatto rientrante. Corpo biconico con profilo lievemente concavo. Ansa verticale a bastoncino sagomata, scanalata superiormente, impostata a gomito nel punto di massima espansione e sull'orlo, fiancheggiata dai lobi atrofizzati del becco.</b></p> |    |            |    |

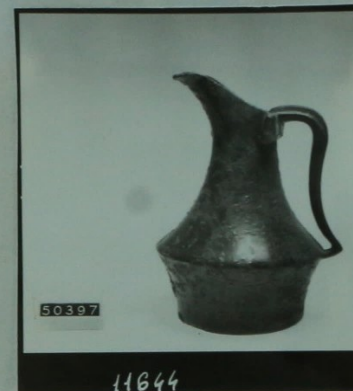

COMPILATORE DELLA SCHEDA: **Vera Navarra**

*Vera Navarra*

DATA:

**1972**

VISTO DEL FUNZIONARIO RESPONSABILE:

ALLEGATI:

OSSERVAZIONI:

RIFERIMENTO VECCHIE SCHEDE:

**Da scheda 50397 compilata nel 1970 da V. Navarra**

Io sottoscritto mi obbligo alla conservazione dell'oggetto descritto nel presente foglio secondo le norme della Legge 1° Giugno 1939, n. 1089 e Regolamento approvato con R. Decreto n. 363 del 30 Gennaio 1913; di conseguenza a non rimuoverlo dal posto che occupa, a non apportarvi modificazioni senza conseguire preventiva approvazione del Ministero dell'Istruzione, e a non menomarne in alcun modo il pubblico godimento.

DATA: .....

VISTO DEL SOPRINTENDENTE

FIRMA

AGGIORNAMENTI:

7/00000146

7/00000146

RIFERIMENTO VECCHIE SCHEDE



RESTAURI:

1) lavaggio 2) canoro

ESEGUITI:

1965

PROCEDIMENTI SEGUITI:

1) Mediante acqua semplice + bagno in soluzione di acqua  
e ammoniaca + pulitura meccanica + bagno in acqua di  
stillata.

2) Mediante tintura di iodio

BIBLIOGRAFIA, INVENTARI:

FOTOGRAFIE:

11643, 8935, 803 - Arch. Sopru -

DISEGNI: Tav. 123 - Arch. Sopru -

ESAME DEI SITI E DEI TERRENI:

RIFERIMENTO OGGETTI DELLO STESSO COMPLESSO:



ESAME DEI SITI E DEI TERRENI:

in tufacei di natura vulcanica

RIFERIMENTO OGGETTI DELLO STESSO COMPLESSO:

Cfr. scheda 50388



123

Melfi - bandiera  
Tomb =

MELFI

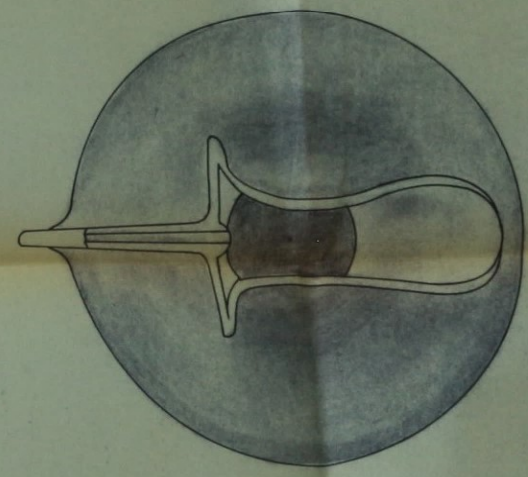
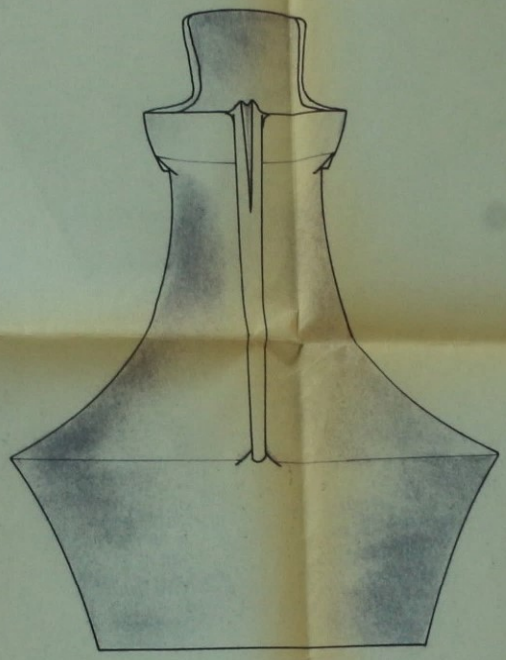
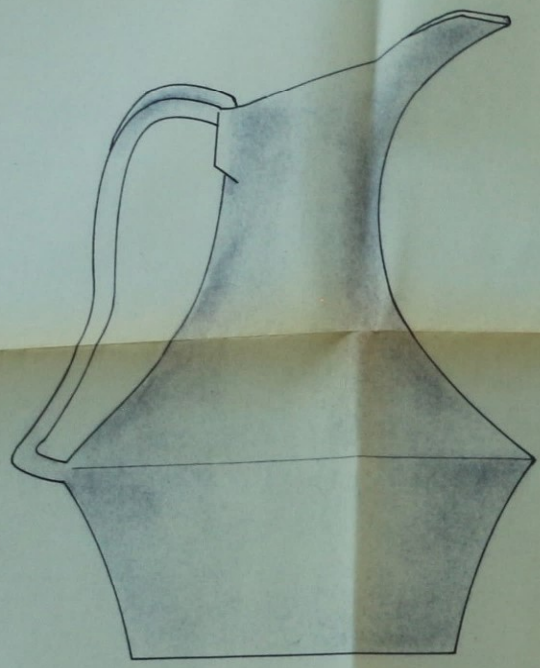

50397 T.F

De Stefani

RAPP. 1:1