

MINISTERO PER I BENI E LE ATTIVITA' CULTURALI  
Istituto Centrale per il Catalogo e la Documentazione

Tipo scheda/ livello:

RA-C

Codice univoco:

12/00032195

Ente Schedatore:

SBAS RM

Ente Competente:

SBAS RM

Ente Proponente:

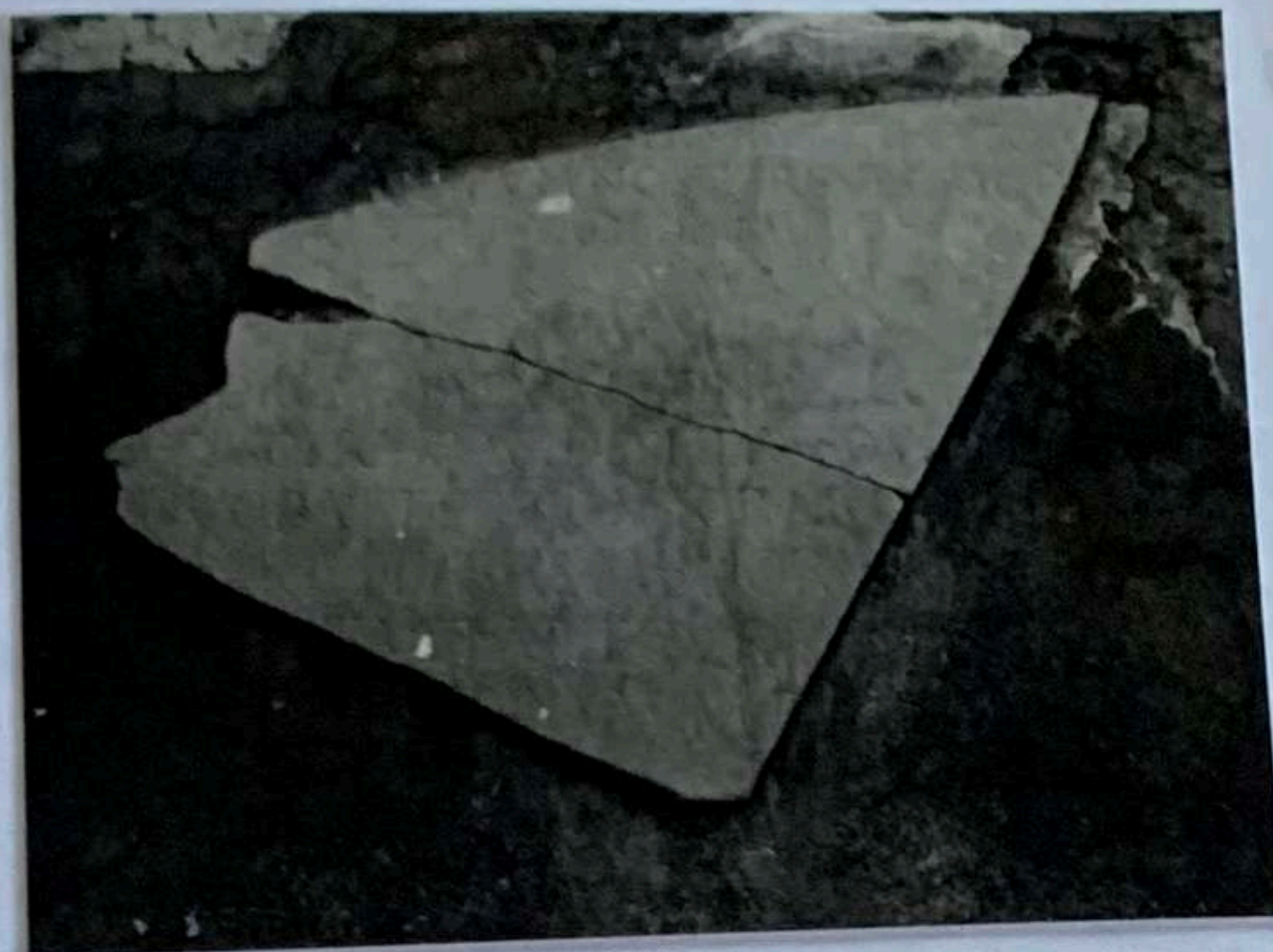

----- LOCALIZZAZIONE  
LOC. GEOGR-AMMINISTRATIVA  
COLLOCAZIONE SPECIFICA

Provincia: RM - Comune: Roma  
palazzo - museo Palazzo Barberini  
via delle Quattro Fontane, 13  
Denominazione raccolta: Galleria Nazionale di Arte Antica in  
Palazzo Barberini, Muro della Serra, lato cortile, VI  
riquadro da destra

----- OGGETTO

lastra

----- CRONOLOGIA  
GENERICA  
SPECIFICA

sec. IV d.C., fine  
390 - 399  
Motivazione cronologia: dati epigrafici

----- DEFINIZIONE CULTURALE  
AMBITO CULTURALE

arte romana  
Motivazione dell' attribuzione: iscrizione

----- DATI TECNICI  
MATERIA E TECNICA  
MISURE

marmo bianco inciso  
Altezza: 70

----- CONSERVAZIONE  
STATO DI CONSERVAZIONE  
----- DATI ANALITICI

parzialmente ricomposto

ISCRIZIONI

Indicazioni sull' oggetto: Lastra rettangolare di arredo  
parietale (lett. cm 4).  
sepolcrale; latino; a solchi - lettere capitali  
Accia vel Maria est nomen mihi Tulliana, Victorinus avus quo  
tantum rhetore Roma enituit quantum noster sub origine  
sanguis. Bis nonam carptura rosam mihi decidit aetas,heu  
dolor, et verum maculavit funus Aprilem. Nullus inoffenso  
vitae mihi tramite labsus (!),mens morum matura bono nil  
debut annis. Coniugii scit cara fides heresque maritus, rite  
quod aeterno migrarim dedita Christo; emeritamque ferat melior  
mihi vita coronam. D(ie) IIII Id(us) Apr(iles) Haec omnia  
facta pie curante marito Artorio Iuliano Megethio v(iro)  
c(larissimo). 'Haec pater insonti filiae suprema  
peregird(ominae) Tullianae Iun(iori) Kal(endis)  
Sept(embribus)'.  
Nota da trascrizioni precedenti. R. 1 (a) lungo margine della  
frattura è visibile una sequenza di tratti riconoscibili  
grazie al contesto come pertinenti al cognome Tulliana. R. 1-2  
(b) aggiunta epigrafica posteriore, realizzata al momento  
della deposizione di Tulliana junior, impaginata lungo il

NOTIZIE STORICO-CRITICHE

N.Cat.Gen.: 12/00032195

pag.1 di 2



margine destro della lastra; r. 10 (perduta): d(ie) IIII Id(us) Apr(iles), forse aggiunto a destra dell'area iscritta per una dimenticanza dello scriptor. Il carmen sepolcrale, composto da una sezione in esametri (a, vv. 1-10; b, v. 1) chiusa da alcune righe in prosa (a, rr. 11-12; b, 1-2), è dedicato ad Accia Maria Tulliana, moglie del senatore Artorius Iulianus Megethius e nipote di Marius Victorinus, celebre oratore e maestro di retorica vissuto a Roma, ma nato in Africa durante il principato di Costanzo II (337-361 d.C.). Il marito, che si occupa della sepoltura di Maria, seppellirà anche la figlia Tulliana iunior. Il cognome grecanico Megethius è documentato a Roma in altre quattro iscrizioni cristiane.

--- CONDIZ. GIURIDICA/VINCOLI  
CONDIZIONE GIURIDICA

--- FONTI/DOC. DI RIFERIMENTO  
FOTOGRAFIE

FOTOGRAFIE

FOTOGRAFIE

BIBLIOGRAFIA

BIBLIOGRAFIA

BIBLIOGRAFIA

BIBLIOGRAFIA

BIBLIOGRAFIA

BIBLIOGRAFIA

COMPILAZIONE

FUNZIONARIO RESPONSABILE  
TRASCRIZIONE MEMORIZZ.NE  
AGGIORNAMENTO

proprietà Stato, Ministero per i Beni e le Attività culturali

fotografie esistenti (fotografia b.n.); Negativo: SA RM III, 23

fotografie esistenti (fotografia b.n.); Negativo: SA RM 70535L

fotografie allegate (fotografia b.n.); Negativo: SBAS RM 222933

bibliografia specifica: CIL, 1894, v. VI n. 30130, Sigla per citazione: 00002396

bibliografia specifica: CIL, 1894, v. VI n. 31934, Sigla per citazione: 00002396

bibliografia specifica: CIL, 1933, v. VI n. 37113, Sigla per citazione: 00002396

bibliografia specifica: CIL, 2000, v. VI n. 31934, Sigla per citazione: 00002396

bibliografia specifica: ICUR, 1922, v. I n. 3268, Sigla per citazione: 00002421

bibliografia specifica: Solin H., 2003, p. 1333, Sigla per citazione: 00002398

1975, (Brandizzi P.) Firma:

Bertoldi M. E. Firma:

2004, Di Croce A.

2004 (Di Croce A.) Firma:



Io sottoscritto mi obbligo alla conservazione dell' oggetto descritto nel presente foglio secondo le norme della legge 1 Giugno 1939, n. 1089 e Regolamento approvato con R.Decreto n.363 del 30 Gennaio 1913.

data

FIRMA

RISCONTRI DA ISPEZIONE

data

FIRMA

FIRMA FUNZIONARIO

data

FIRMA

FIRMA FUNZIONARIO

data

FIRMA

FIRMA FUNZIONARIO