SCHEDA

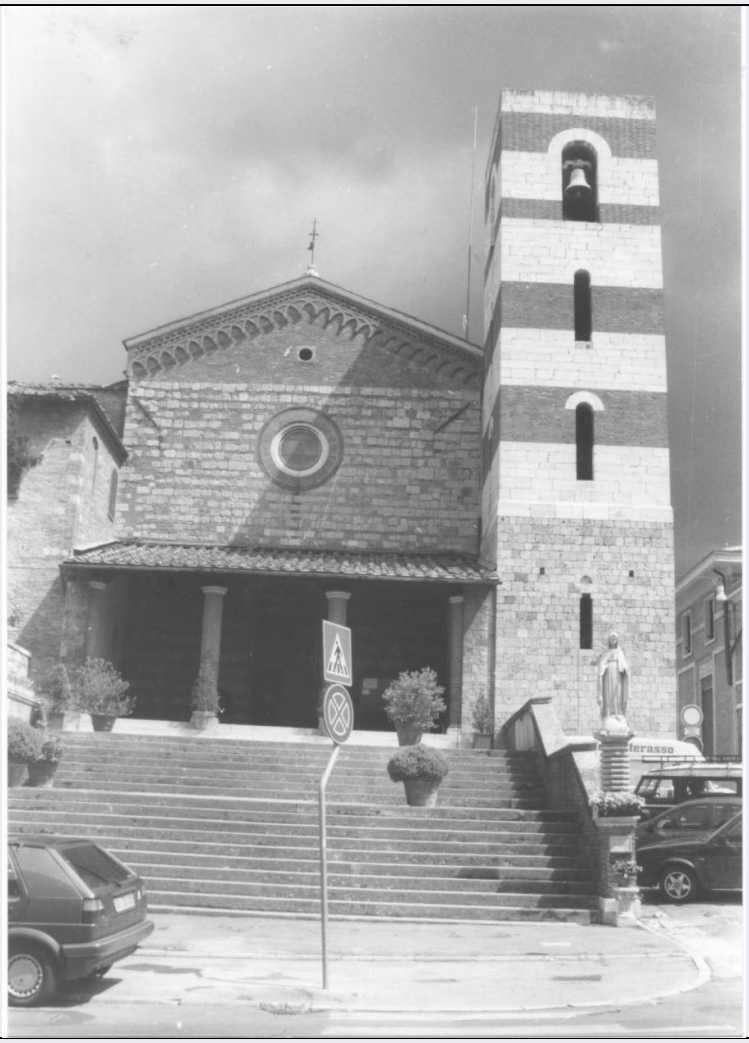

CD - CODICI	
TSK - Tipo scheda	A
LIR - Livello ricerca	I
NCT - CODICE UNIVOCO	
NCTR - Codice regione	09
NCTN - Numero catalogo generale	00494741
ESC - Ente schedatore	S60
ECP - Ente competente	S60
OG - OGGETTO	
OGT - OGGETTO	
OGTD - Definizione tipologica	chiesa
OGTQ - Qualificazione	parrocchiale
OGTN - Denominazione	CHIESA DI SANTA PETRONILLA
OGA - ALTRA DENOMINAZIONE	
OGAG - Genere denominazione	originaria
OGAD - Denominazione	Chiesa del convento dei Padri Cappuccini
LC - LOCALIZZAZIONE GEOGRAFICO-AMMINISTRATIVA	

PVC - LOCALIZZAZIONE GEOGRAFICO-AMMINISTRATIVA	
PVCS - Stato	ITALIA
PVCR - Regione	Toscana
PVCP - Provincia	SI
PVCC - Comune	Siena
PVCL - Localita'	SIENA
PVCI - Indirizzo	viale C.B. di Cavour, 20
PVCA	via Santa Petronilla
CST - CENTRO STORICO	
CSTN - Numero d'ordine	01
CSTD - Denominazione	Siena
CSTA	capoluogo municipale
SET - ZONA URBANA	
SETT - Tipo	SU
CS - LOCALIZZAZIONE CATASTALE	
CTL - Tipo di localizzazione	localizzazione fisica
CTS - LOCALIZZAZIONE CATASTALE	
CTSC - Comune	Siena
CTSF - Foglio/Data	40/1959
CTSN - Particelle	A/93
CTSP - Proprietari	Ente religioso cattolico: Parrocchia di Santa Petronilla.
CTSE - Particelle ed altri elementi di confine	particelle 89/90
LS - LOCALIZZAZIONE STORICA	
LST - Tipo di localizzazione	localizzazione fisica
CSS - LOCALIZZAZIONE CATASTALE STORICA	
CSSD - Denominazione e tipologia del catasto	Catasto Leopoldino, particellare toscano
CSSF	fg. 17,23,8; c. 117,148
CSSN - Particelle	senza particella
CSST - Data	1825 ca.
GP - GEOREFERENZIAZIONE TRAMITE PUNTO	
GPI - Identificativo punto	2
GPL - Tipo di localizzazione	localizzazione fisica
GPD - DESCRIZIONE DEL PUNTO	
GPDP - PUNTO	
GPDPX - Coordinata X	11.321151441
GPDPY - Coordinata Y	43.329525483
GPM - Metodo di georeferenziazione	punto approssimato
GPT - Tecnica di georeferenziazione	rilievo da cartografia senza sopralluogo
GPP - Proiezione e Sistema di	

riferimento	WGS84
GPB - BASE DI RIFERIMENTO	
GPBB - Descrizione sintetica	ICCD1003427_idrst10k
GPBT - Data	2-1-2013
GPBO - Note	(294071) -CTR 10.000- (http://web.rete.toscana.it/sgrwms/com.rt.wms.RTmap) -idrst10k
AU - DEFINIZIONE CULTURALE	
AUT - AUTORE	
AUTR - Riferimento all'intervento (ruolo)	ristrutturazione
AUTM - Fonte dell'attribuzione	bibliografia
AUTN - Nome scelto	Egisto Bellini
AUTA - Dati anagrafici	Siena 1877- Sovicille 1955
AUTH - Sigla per citazione	AUT60065
ATB - AMBITO CULTURALE	
ATBR - Riferimento all'intervento	costruzione
ATBD - Denominazione	barocco
ATBM - Fonte dell'attribuzione	documentazione
ATB - AMBITO CULTURALE	
ATBR - Riferimento all'intervento	ristrutturazione
ATBD - Denominazione	neo romanico
ATBM - Fonte dell'attribuzione	bibliografia
RE - NOTIZIE STORICHE	
REN - NOTIZIA	
RENR - Riferimento	intero bene
RENN - Notizia	Costruita nella prima metà del XVII secolo, tra il 1622 e il 1627, assieme al Convento dei Cappuccini, la Chiesa fu ristrutturata all'interno sul finire dello stesso secolo, a causa di un violento e terribile incendio che la colpì il 28 agosto 1689. I lavori si conclusero a Pasqua dell'anno successivo. A tale intervento deve farsi risalire l'attuale impianto a navata unica — coperta da un'ampia volta a botte — con transetto e abside semicircolare. Nella descrizione dell'impianto va poi ricordato che su ogni lato della navata si aprono tre cappelle laterali — coperte quest'ultime da volte a crociera — le quali contengono gli originari altari lignei e altri arredi sacri.
RENF - Fonte	bibliografia
REL - CRONOLOGIA, ESTREMO REMOTO	
RELS - Secolo	XVII
RELI - Data	1622/00/00
RELX - Validita'	post
REV - CRONOLOGIA, ESTREMO RECENTE	
REVS - Secolo	XVII

REVI - Data	1689/00/00
REVX - Validita'	ante
RE - NOTIZIE STORICHE	
REN - NOTIZIA	
RENR - Riferimento	interno
RENS - Notizia sintetica	decorazione interna
RENN - Notizia	Dei dipinti e degli arredi liturgici presenti in origine si conservano ancora belle e imponenti tele, collocate all'interno di alcuni altari laterali. In dettaglio e in ordine cronologico queste si possono così elencare: "Il transito della Madonna" (1633), di Astolfo Petrazzi; "Morte di San Giovanni (ante1673) di Raffaello Vanni; "L'Assunzione della Vergine e i Santi Ansano, Francesco, Nicola, Bernardino e Caterina da Siena" (1692) di Annibale Mazzuoli; "Deposizione di Cristo" (1704) di Giuseppe Nicola Nasini; "L'Assunzione della Vergine e Santi" (1806) di Liborio Guerrini.
RENF - Fonte	bibliografia
RENF - Fonte	analisi stilistica
REL - CRONOLOGIA, ESTREMO REMOTO	
RELS - Secolo	XVII
RELI - Data	1633/00/00
RELX - Validita'	post
REV - CRONOLOGIA, ESTREMO RECENTE	
REVS - Secolo	XIX
REVI - Data	1806/00/00
REVX - Validita'	ante
RE - NOTIZIE STORICHE	
REN - NOTIZIA	
RENR - Riferimento	carattere generale
RENN - Notizia	All'esterno la Chiesa subì, tra il 1939 e il 1940, una radicale ristrutturazione ad opera dell'architetto Egidio Bellini, la quale ne trasformò significativamente l'aspetto esteriore. In tale occasione fu restaurata la facciata e furono aggiunti la scalinata davanti al prospetto principale e, sul lato destro, il campanile dal disegno neoromanico.
RENF - Fonte	documentazione
RENF - Fonte	analisi storica
REL - CRONOLOGIA, ESTREMO REMOTO	
RELS - Secolo	XX
RELI - Data	1939/00/00
RELX - Validita'	post
REV - CRONOLOGIA, ESTREMO RECENTE	
REVS - Secolo	XX
REVI - Data	1940/00/00
REVX - Validita'	ante
RE - NOTIZIE STORICHE	
REN - NOTIZIA	
RENR - Riferimento	intero bene

RENN - Notizia	L'attuale Chiesa dopo la soppressione del Convento, avvenuta nel 1866, ne seguì solo in parte i destini. Soltanto per un trentennio fu adibita ad usi profani e impropri. Pochi anni dopo infatti, l'8 settembre 1895, la vecchia Chieta conventuale fu riaperta al culto e contemporaneamente le fu trasferito il titolo dell'antica Cura parrocchiale di Santa Petronilla. Da quel momento ininterrottamente fu sede parrocchiale, funzione che tuttora svolge. Il Convento invece servì da Lazzeretto sino al 1884, poi ebbe tante altre varie destinazioni militari e civili (alloggio militare, infcrmeria presidiaria, semteonvitto di arti e mestieri, magazzino e autorimessa comunale) fino a restare oggi in stato di pressoché completo abbandono.
RENF - Fonte	bibliografia
REL - CRONOLOGIA, ESTREMO REMOTO	
RELS - Secolo	XIX
RELI - Data	1866/00/00
RELX - Validita'	post
REV - CRONOLOGIA, ESTREMO RECENTE	
REVS - Secolo	XX
IS - IMPIANTO STRUTTURALE	
IST - Configurazione strutturale primaria	Edificio con pianta ad aula; strutture portanti in laterizio rivestito con filaretti in pietra; copertura a tetto con manto in laterizio.
PN - PIANTA	
PNR - Riferimento alla parte	intero bene
PNT - PIANTA	
PNTQ - Riferimento piano o quota	p.t.
PNTS - Schema	ad aula
PNTF - Forma	rettangolare
SV - STRUTTURE VERTICALI	
SVC - TECNICA COSTRUTTIVA	
SVCU - Ubicazione	intero bene
SVCT - Tipo di struttura	parete
SVCC - Genere	in muratura
SVCQ - Qualificazione del genere	a filaretto
SVCM - Materiali	laterizio
SVCM - Materiali	pietra
SO - STRUTTURE DI ORIZZONTAMENTO	
SOU - Ubicazione	navata
SOF - TIPO	
SOFG - Genere	volta
SOFF - Forma	a botte
SO - STRUTTURE DI ORIZZONTAMENTO	
SOU - Ubicazione	cappelle
SOF - TIPO	
SOFG - Genere	volta

SOFF - Forma	a crociera
CP - COPERTURE	
CPU - Ubicazione	intero bene
CPF - CONFIGURAZIONE ESTERNA	
CPFG - Genere	a tetto
CPFF - Forma	a capanna
CPFQ - Qualificazione della forma	a falde simmetriche
CPC - STRUTTURA E TECNICA	
CPCR - Riferimento	intera copertura
CPCT - Struttura primaria	travatura su muri
CPM - MANTO DI COPERTURA	
CPMR - Riferimento	intera copertura
CPMT - Tipo	tegole
CPMM - Materiali	laterizio
SC - SCALE	
SCL - SCALE	
SCLU - Ubicazione	esterna
SCLG - Genere	scalinata
SCLO - Categoria	d'accesso
SCLN - Quantita'	19
SCLL - Collocazione	assiale
SCS - SCHEMA STRUTTURALE	
SCSM - Materiali	pietra
RS - RESTAURI	
RST - RESTAURI	
RSTR - Riferimento alla parte	prospetto principale
RSTI - Data inizio	1939
RSTF - Data fine	1940
RSTT - Tipo di intervento	Completo rifacimento della facciata realizzato da Egisto Bellini
US - UTILIZZAZIONI	
USA - USO ATTUALE	
USAR - Riferimento alla parte	intero bene
USAD - Uso	chiesa
USO - USO STORICO	
USOR - Riferimento alla parte	intero bene
USOC - Riferimento cronologico	destinazione originaria
USOD - Uso	chiesa
TU - CONDIZIONE GIURIDICA E VINCOLI	
CDG - CONDIZIONE GIURIDICA	

CDGG - Indicazione generica	proprietà Ente religioso cattolico
CDGS - Indicazione specifica	Parrocchia di Santa Petronilla
CDGI - Indirizzo	Siena, viale C.B. di Cavour, 20
NVC - PROVVEDIMENTI DI TUTELA	
NVCT - Tipo provvedimento	D. Lgs. 42/2004 art. 12
DO - FONTI E DOCUMENTI DI RIFERIMENTO	
FTA - DOCUMENTAZIONE FOTOGRAFICA	
FTAX - Genere	documentazione allegata
FTAP - Tipo	fotografia b/n
FTAD - Data	1998
FTAN - Codice identificativo	494741/f1
FTAT - Note	prospetto principale su viale C.B. di Cavour
FTA - DOCUMENTAZIONE FOTOGRAFICA	
FTAX - Genere	documentazione allegata
FTAP - Tipo	fotografia b/n
FTAD - Data	1998
FTAN - Codice identificativo	494741/f2
FTAT - Note	prospetto posteriore
FTA - DOCUMENTAZIONE FOTOGRAFICA	
FTAX - Genere	documentazione allegata
FTAP - Tipo	fotografia b/n
FTAD - Data	1998
FTAN - Codice identificativo	494741/f3
FTAT - Note	interno: cappella laterale
DRA - DOCUMENTAZIONE GRAFICA	
DRAX - Genere	documentazione allegata
DRAT - Tipo	mappa catastale
DRAS - Scala	1:1000
DRAN - Codice identificativo	494741 catastale
DRAD - Data	1959
BIB - BIBLIOGRAFIA	
BIBX - Genere	bibliografia di confronto
BIBA - Autore	Merlotti G.
BIBD - Anno di edizione	1995
BIBH - Sigla per citazione	BIB60079
BIB - BIBLIOGRAFIA	
BIBX - Genere	bibliografia di confronto
BIBA - Autore	Repetti E.
BIBD - Anno di edizione	1855
BIBH - Sigla per citazione	BIB60033

BIBN - V., pp., nn.	Vol. VI, p. 160
BIB - BIBLIOGRAFIA	
BIBX - Genere	bibliografia di confronto
BIBA - Autore	Pecci G.A.
BIBD - Anno di edizione	1752
BIBH - Sigla per citazione	BIB60001
BIBN - V., pp., nn.	Vol. I, pp. 206-209; Vol. II, p. 115
BIB - BIBLIOGRAFIA	
BIBX - Genere	bibliografia di confronto
BIBA - Autore	Bortolotti L.
BIBD - Anno di edizione	1983
BIBH - Sigla per citazione	BIB60066
BIB - BIBLIOGRAFIA	
BIBX - Genere	bibliografia di confronto
BIBA - Autore	Guerrini R.
BIBD - Anno di edizione	1996
BIBH - Sigla per citazione	BIB60120
BIBN - V., pp., nn.	pp. 84-87
BIB - BIBLIOGRAFIA	
BIBX - Genere	bibliografia di confronto
BIBA - Autore	Macchi G.
BIBD - Anno di edizione	1750 ca.
BIBH - Sigla per citazione	BIB60122
BIBN - V., pp., nn.	D/107-111
BIB - BIBLIOGRAFIA	
BIBX - Genere	bibliografia di confronto
BIBA - Autore	Piccolomini G.
BIBD - Anno di edizione	1638 post
BIBH - Sigla per citazione	BIB60123
BIBN - V., pp., nn.	C.II.23, c. 90r
BIB - BIBLIOGRAFIA	
BIBX - Genere	bibliografia di confronto
BIBA - Autore	Carapelli A.M.
BIBD - Anno di edizione	1718
BIBH - Sigla per citazione	BIB60124
BIBN - V., pp., nn.	B.VII.10, cc. 325v e segg.
BIB - BIBLIOGRAFIA	
BIBX - Genere	bibliografia di confronto
BIBA - Autore	Spinelli B.
BIBD - Anno di edizione	1850 ca.
BIBH - Sigla per citazione	BIB60125
BIBN - V., pp., nn.	A.VII.55,cc. 163r-205v

BIB - BIBLIOGRAFIA	
BIBX - Genere	bibliografia di confronto
BIBA - Autore	Romagnoli E.
BIBD - Anno di edizione	2000
BIBH - Sigla per citazione	BIB60097
BIBN - V., pp., nn.	C.II.IV
AD - ACCESSO AI DATI	
ADS - SPECIFICHE DI ACCESSO AI DATI	
ADSP - Profilo di accesso	1
ADSM - Motivazione	dati liberamente accessibili
CM - COMPILAZIONE	
CMP - COMPILAZIONE	
CMPD - Data	1998
CMPN - Nome	Cipriani O.
FUR - Funzionario responsabile	Rotundo F.
RVM - TRASCRIZIONE PER INFORMATIZZAZIONE	
RVMD - Data	2013
RVMN - Nome	Caldelli L.
AN - ANNOTAZIONI	
OSS - Osservazioni	II fabbricato, oggi chiesa parrocchiale dedicata a Santa Petronilla, nacque in origine quale Chiesa dell'attiguo Convento dei Padri Cappuccini, quest'ultimo — proprietà del Comune di Siena e nel recente passato sede dell'officina della polizia municipale — versante in avanzato stato di degrado. All'interno del Convento, nel vecchio refettorio, si conserva ancora un pregevole affresco raffigurante "l'Ultima Cena" databile all'anno 1707. realizzato dal celebre pittore Giuseppe Nicola Nasini.