SCHEDA

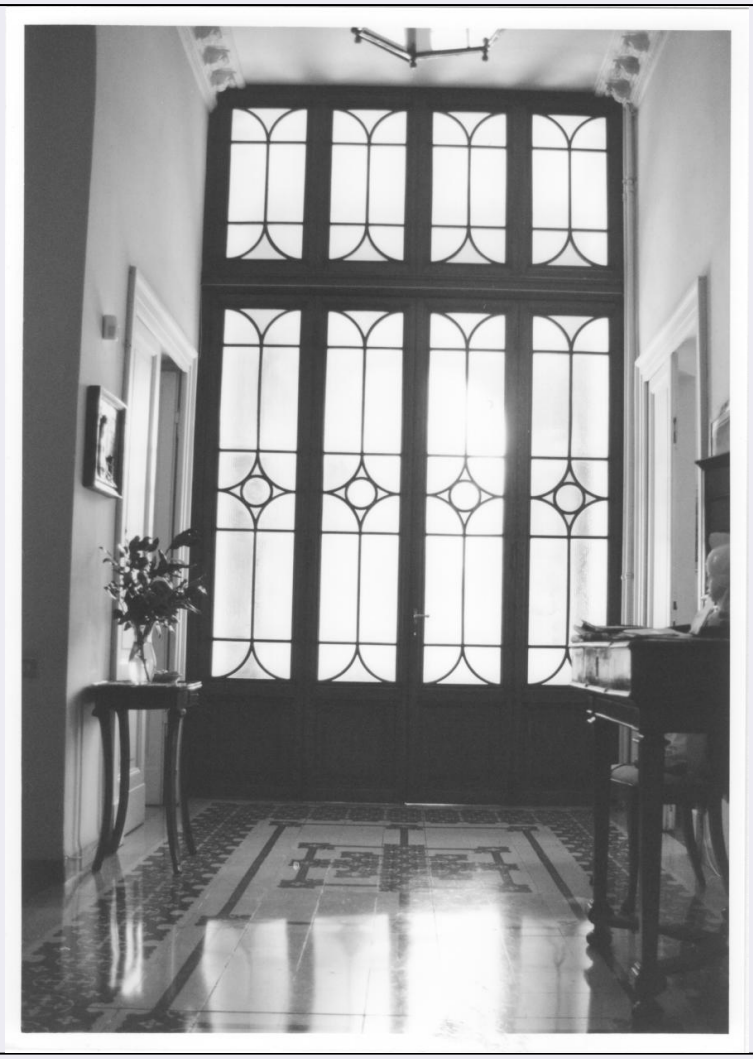

CD - CODICI	
TSK - Tipo scheda	A
LIR - Livello ricerca	I
NCT - CODICE UNIVOCO	
NCTR - Codice regione	09
NCTN - Numero catalogo generale	00494253
ESC - Ente schedatore	S60
ECP - Ente competente	S60
OG - OGGETTO	
OGT - OGGETTO	
OGTD - Definizione tipologica	villino
OGTQ - Qualificazione	urbano
OGTN - Denominazione	VILLINO ANITRINI IN VIALE PANNILUNGHI
LC - LOCALIZZAZIONE GEOGRAFICO-AMMINISTRATIVA	
PVC - LOCALIZZAZIONE GEOGRAFICO-AMMINISTRATIVA	
PVCS - Stato	ITALIA
PVCR - Regione	Toscana

PVCP - Provincia	SI
PVCC - Comune	Siena
PVCL - Localita'	SIENA
PVCI - Indirizzo	viale Pannilunghi, 12
PVCA	viale Trieste
CST - CENTRO STORICO	
CSTN - Numero d'ordine	01
CSTD - Denominazione	Siena
CSTA	capoluogo municipale
ZUR - ZONA URBANA	
ZURD - Denominazione	Quartiere
SET - ZONA URBANA	
SETT - Tipo	SU
SETD - Denominazione	San Prospero
CS - LOCALIZZAZIONE CATASTALE	
CTL - Tipo di localizzazione	localizzazione fisica
CTS - LOCALIZZAZIONE CATASTALE	
CTSC - Comune	Siena
CTSF - Foglio/Data	12/1959
CTSN - Particelle	96
CTSP - Proprietari	Privati
CTSE - Particelle ed altri elementi di confine	particelle 93/95
GP - GEOREFERENZIAZIONE TRAMITE PUNTO	
GPI - Identificativo punto	2
GPL - Tipo di localizzazione	localizzazione fisica
GPD - DESCRIZIONE DEL PUNTO	
GPDP - PUNTO	
GPDPX - Coordinata X	11.322613245
GPDPY - Coordinata Y	43.319925156
GPM - Metodo di georeferenziazione	punto approssimato
GPT - Tecnica di georeferenziazione	rilievo da cartografia senza sopralluogo
GPP - Proiezione e Sistema di riferimento	WGS84
GPB - BASE DI RIFERIMENTO	
GPBB - Descrizione sintetica	ICCD1007610_idrst10k
GPBT - Data	7-2-2013
GPBO - Note	(314004) -CTR 10.000- (http://web.rete.toscana.it/sgrwms/com.rt.wms.RTmap) -idrst10k
AU - DEFINIZIONE CULTURALE	
AUT - AUTORE	
AUTR - Riferimento	

all'intervento (ruolo)	progetto
AUTS - Rapporto al nome	attribuito
AUTM - Fonte dell'attribuzione	bibliografia
AUTN - Nome scelto	Vittorio Mariani
AUTA - Dati anagrafici	Siena 1859, 1946
AUTH - Sigla per citazione	AUT60014
ATB - AMBITO CULTURALE	
ATBR - Riferimento all'intervento	costruzione
ATBD - Denominazione	eclettismo storicista
ATBM - Fonte dell'attribuzione	bibliografia
RE - NOTIZIE STORICHE	
REN - NOTIZIA	
RENR - Riferimento	carattere generale
RENS - Notizia sintetica	costruzione
RENN - Notizia	Agli inizi del XIX secolo, sulla scia dei nuovi esempi di urbanistici d' oltralpe, il Consiglio Comunale Senese approva il nuovo Piano Regolatore riguardante il risanamento della zona di Salicotto e l’ ampliamento della città nella collina di San Prospero. Il nuovo quartiere limitrofo alla fortezza doveva prevedere in un primo momento la costruzione di case popolari, ma i notevoli dissensi, contrari a questa decisione fecero sì che per ragioni panoramiche, di estetica e dì viabilità, i nuovi fabbricati da costruire fossero assoggettati ad una serie di limitazioni tali da assumere caratteri architettonici di "villini signorili". Per gli architetti senesi, impegnati nella progettazione di questi edifìci si offrì l’occasione per la sperimentazione del nascente stile liberty. Nelle previsioni del Comune di Siena, all'interno del nuovo quartiere di San Prospero doveva essere ubicata anche una chiesa, per la quale erano già stati indicati due progetti ma mai realizzata.
RENF - Fonte	bibliografia
REL - CRONOLOGIA, ESTREMO REMOTO	
RELS - Secolo	XIX
RELF - Frazione di secolo	inizio
REV - CRONOLOGIA, ESTREMO RECENTE	
REVS - Secolo	XX
REVF - Frazione di secolo	primo quarto
RE - NOTIZIE STORICHE	
REN - NOTIZIA	
RENR - Riferimento	intero bene
RENN - Notizia	La villa in oggetto si trova in viale Pannilunghi e s 'inserisce tra gli esempi di abitazioni signorili che furono compresi in 181 quartieri con 73 edifìci distribuiti soprattutto intorno alla zona della fortezza Si tratta di uno dei primi interventi della lottizzazione della zona di San Prospero e risale alla prima metà del 1900 (1925) su progetto dell’ architetto Vittorio Mariani.

RENF - Fonte	bibliografia
REL - CRONOLOGIA, ESTREMO REMOTO	
RELS - Secolo	XX
RELI - Data	1925/00/00
RELX - Validita'	post
REV - CRONOLOGIA, ESTREMO RECENTE	
REVS - Secolo	XX
REVI - Data	1925/00/00
REVX - Validita'	ante
RE - NOTIZIE STORICHE	
REN - NOTIZIA	
RENR - Riferimento	intero bene
RENS - Notizia sintetica	decorazioni
RENN - Notizia	La villa, ha una forma quadrata con pianta di distribuzione intema identica, sia al piano terreno che al primo piano. E' divisa da un corridoio centrale con scala a doppia rampa, centrata sul lato destro. Gli interni, conservano ambienti in stile tardo liberty, come i pavimenti in graniglia dei corridoi a motivi geometrici, in colore rosso e verde, e la vetrata d'ingresso. I soffitti sono decorati a stucco e sono di recente fattura. I prospetti esterni sono a mattoni con lesene angolari a bugnato, segnati da cornici marcapiano e marcafinestre. La gronda, è caratterizzata da un'ampia fascia che comprende le aperture della soffitta ed è ornala da cordoni floreali sorretti da putti eseguiti con calchi in cemento. Le finestre del piano terreno sono ad arco a rutto sesto riquadrate da bugnato in cemento a finta pietra, mentre quelle al piano primo sono inquadrate tra due paraste con architrave e cornice aggettante.
RENF - Fonte	documentazione
RENF - Fonte	analisi stilistica
REL - CRONOLOGIA, ESTREMO REMOTO	
RELS - Secolo	XX
RELI - Data	1925/00/00
RELX - Validita'	post
REV - CRONOLOGIA, ESTREMO RECENTE	
REVS - Secolo	XIX
REVF - Frazione di secolo	fine
RE - NOTIZIE STORICHE	
REN - NOTIZIA	
RENR - Riferimento	intero bene
RENS - Notizia sintetica	descrizione
RENN - Notizia	Caratterizza il prospetto principale un imponente portico sull’ ingresso di stile neoclassico, costituito da due colonne staccate dal fronte che sorreggono il balcone soprastante. L'affaccio corrispondente al piano primo è costituito da una serliana composta da una coppia dì colonne e di paraste con timpano semicircolare sovrastante. All’ interno di quest’ ultimo una lavorazione ad altorilievo eseguita da un calco in cemento rappresenta due fanciulle adagiate che sorreggono uno scudo. Lo stile Liberty come abbiamo visto è applicato soprattutto nei particolari

	interni ed in alcuni elementi in facciata come del resto avviene nella maggior parte degli edifici senesi costruiti intorno agli anni venti del '900.
RENF - Fonte	analisi stilistica
REL - CRONOLOGIA, ESTREMO REMOTO	
RELS - Secolo	XX
RELI - Data	1925/00/00
RELX - Validita'	post
REV - CRONOLOGIA, ESTREMO RECENTE	
REVS - Secolo	XIX
REVI - Data	1925/00/00
REVX - Validita'	ante
IS - IMPIANTO STRUTTURALE	
IST - Configurazione strutturale primaria	Edificio che si sviluppa su due livelli; strutture portanti in laterizio; copertura a tetto con manto in laterizio.
PN - PIANTA	
PNR - Riferimento alla parte	intero bene
PNT - PIANTA	
PNTQ - Riferimento piano o quota	p.t.
PNTF - Forma	quadrata
SV - STRUTTURE VERTICALI	
SVC - TECNICA COSTRUTTIVA	
SVCU - Ubicazione	intero bene
SVCT - Tipo di struttura	pareti portanti
SVCC - Genere	in muratura
SVCQ - Qualificazione del genere	continua
SVCM - Materiali	laterizio
SO - STRUTTURE DI ORIZZONTAMENTO	
SOU - Ubicazione	intero bene
SOF - TIPO	
SOFG - Genere	solaio
CP - COPERTURE	
CPU - Ubicazione	intero bene
CPF - CONFIGURAZIONE ESTERNA	
CPFG - Genere	a tetto
CPFF - Forma	a padiglione
CPC - STRUTTURA E TECNICA	
CPCR - Riferimento	intera copertura
CPCT - Struttura primaria	travatura su muri
CPM - MANTO DI COPERTURA	
CPMR - Riferimento	intera copertura
CPMT - Tipo	tegole

CPMQ - Qualificazione del tipo	coppi
CPMQ - Qualificazione del tipo	embrici
CPMM - Materiali	laterizio
US - UTILIZZAZIONI	
USA - USO ATTUALE	
USAR - Riferimento alla parte	intero bene
USAD - Uso	abitazione
USO - USO STORICO	
USOR - Riferimento alla parte	intero bene
USOC - Riferimento cronologico	destinazione originaria
USOD - Uso	abitazione
TU - CONDIZIONE GIURIDICA E VINCOLI	
CDG - CONDIZIONE GIURIDICA	
CDGG - Indicazione generica	proprietà privata
NVC - PROVVEDIMENTI DI TUTELA	
NVCT - Tipo provvedimento	D.M. (L.n. 1497/1939)
NVCE - Estremi provvedimento	D.M. 14/05/1956
DO - FONTI E DOCUMENTI DI RIFERIMENTO	
FTA - DOCUMENTAZIONE FOTOGRAFICA	
FTAX - Genere	documentazione allegata
FTAP - Tipo	fotografia b/n
FTAD - Data	1996
FTAE - Ente proprietario	SBAP SI
FTAN - Codice identificativo	FTA 494253/f2
FTAT - Note	interno: particolare del portone d'ingresso
FTA - DOCUMENTAZIONE FOTOGRAFICA	
FTAX - Genere	documentazione allegata
FTAP - Tipo	fotografia b/n
FTAD - Data	1996
FTAE - Ente proprietario	SBAP SI
FTAN - Codice identificativo	FTA 494253/f1
FTAT - Note	prospetto laterale
FTA - DOCUMENTAZIONE FOTOGRAFICA	
FTAX - Genere	documentazione allegata
FTAP - Tipo	fotografia b/n
FTAD - Data	1996
FTAE - Ente proprietario	SBAP SI

FTAN - Codice identificativo	FTA 494253/f3
FTAT - Note	prospetto principale: particolare dell'ingresso
DRA - DOCUMENTAZIONE GRAFICA	
DRAX - Genere	documentazione allegata
DRAT - Tipo	mappa catastale
DRAS - Scala	1:1000
DRAN - Codice identificativo	DRA 494253
DRAD - Data	1959
BIB - BIBLIOGRAFIA	
BIBX - Genere	bibliografia di confronto
BIBA - Autore	AA.VV.
BIBD - Anno di edizione	1988
BIBH - Sigla per citazione	BIB60051
BIBN - V., pp., nn.	pp. 282-283, 288
BIB - BIBLIOGRAFIA	
BIBX - Genere	bibliografia di confronto
BIBA - Autore	Bortolotti L.
BIBD - Anno di edizione	1983
BIBH - Sigla per citazione	BIB60066
BIBN - V., pp., nn.	pp. 187-188
AD - ACCESSO AI DATI	
ADS - SPECIFICHE DI ACCESSO AI DATI	
ADSP - Profilo di accesso	1
ADSM - Motivazione	dati liberamente accessibili
CM - COMPILAZIONE	
CMP - COMPILAZIONE	
CMPD - Data	1996
CMPN - Nome	Cipriani O.
FUR - Funzionario responsabile	Rotundo F.
RVM - TRASCRIZIONE PER INFORMATIZZAZIONE	
RVMD - Data	2013
RVMN - Nome	Caldelli L.