SCHEDA

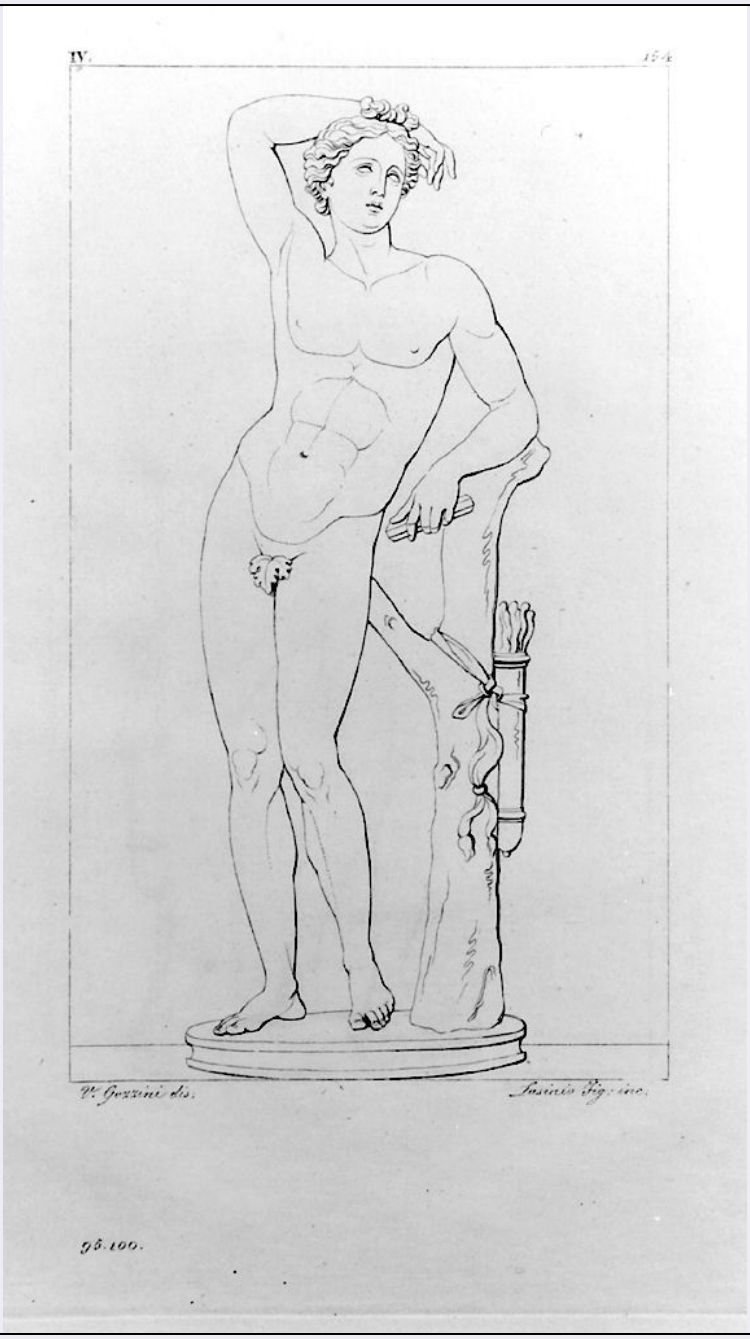

CD - CODICI	
TSK - Tipo Scheda	OA
LIR - Livello ricerca	I
NCT - CODICE UNIVOCO	
NCTR - Codice regione	09
NCTN - Numero catalogo generale	00836106
ESC - Ente schedatore	S122
ECP - Ente competente	S122
OG - OGGETTO	
OGT - OGGETTO	
OGTD - Definizione	architrave
LC - LOCALIZZAZIONE GEOGRAFICO-AMMINISTRATIVA	

PVC - LOCALIZZAZIONE GEOGRAFICO-AMMINISTRATIVA ATTUALE	
PVCS - Stato	ITALIA
PVCR - Regione	Toscana
PVCP - Provincia	LU
PVCC - Comune	Lucca
LDC - COLLOCAZIONE SPECIFICA	
LDCT - Tipologia	chiesa
LDCN - Denominazione	chiesa di San Romano
LDCC - Complesso monumentale di appartenenza	chiesa di San Romano
LDCU - Denominazione spazio viabilistico	Piazza San Romano
UB - UBICAZIONE E DATI PATRIMONIALI	
INV - INVENTARIO DI MUSEO O SOPRINTENDENZA	
INVN - Numero	LSR_57.1
INVD - Data	2012
INV - INVENTARIO DI MUSEO O SOPRINTENDENZA	
INVN - Numero	LSR_57.2
INVD - Data	2012
INV - INVENTARIO DI MUSEO O SOPRINTENDENZA	
INVN - Numero	LSR_57.3
INVD - Data	2012
LA - ALTRE LOCALIZZAZIONI GEOGRAFICO-AMMINISTRATIVE	
TCL - Tipo di localizzazione	luogo di deposito
PRV - LOCALIZZAZIONE GEOGRAFICO-AMMINISTRATIVA	
PRVS - Stato	ITALIA
PRVR - Regione	Toscana
PRVP - Provincia	LU
PRVC - Comune	Lucca
PRC - COLLOCAZIONE SPECIFICA	
PRCT - Tipologia	Caserma
PRCD - Denominazione	ex caserma Lorenzetti
PRCU - Denominazione spazio viabilistico	Piazza San Romano
PRCM - Denominazione raccolta	lapidi terragne della chiesa di San Romano
PRD - DATA	
PRDI - Data ingresso	NR
PRDU - Data uscita	attualmente in loco
DT - CRONOLOGIA	
DTZ - CRONOLOGIA GENERICA	
DTZG - Secolo	secc. XVIII/ XIX
DTZS - Frazione di secolo	fine/ inizio

DTS - CRONOLOGIA SPECIFICA	
DTSI - Da	1790
DTSV - Validita'	ca
DTSF - A	1810
DTSL - Validita'	ca
DTM - Motivazione cronologia	analisi stilistica
AU - DEFINIZIONE CULTURALE	
ATB - AMBITO CULTURALE	
ATBD - Denominazione	ambito toscano
ATBM - Motivazione dell'attribuzione	contesto
MT - DATI TECNICI	
MTC - Materia e tecnica	marmo
MIS - MISURE	
MISU - Unita'	cm
MISA - Altezza	36
MISL - Larghezza	230
MISP - Profondita'	10
MISV - Varie	LSR_57.3 cm. 26x139x7.5
MISV - Varie	LSR_57.2 cm. 27x142x11
CO - CONSERVAZIONE	
STC - STATO DI CONSERVAZIONE	
STCC - Stato di conservazione	discreto
DA - DATI ANALITICI	
DES - DESCRIZIONE	
DESO - Indicazioni sull'oggetto	Architrave in marmo in tre pezzi, decorato con volute e girali.
DESI - Codifica Iconclass	NR
DESS - Indicazioni sul soggetto	NR
TU - CONDIZIONE GIURIDICA E VINCOLI	
CDG - CONDIZIONE GIURIDICA	
CDGG - Indicazione generica	proprietà Ente pubblico territoriale
CDGS - Indicazione specifica	Comune di Lucca
CDGI - Indirizzo	via santa Giustina, 6
DO - FONTI E DOCUMENTI DI RIFERIMENTO	
FTA - DOCUMENTAZIONE FOTOGRAFICA	
FTAX - Genere	documentazione allegata
FTAP - Tipo	fotografia digitale (file)
FTAA - Autore	Mautone, M.L.
FTAD - Data	2012

FTAN - Codice identificativo	LSR_57.1
FTA - DOCUMENTAZIONE FOTOGRAFICA	
FTAX - Genere	documentazione allegata
FTAP - Tipo	fotografia digitale (file)
FTAA - Autore	Mautone, M.L.
FTAD - Data	2012
FTAN - Codice identificativo	LSR_57.2.3
BIB - BIBLIOGRAFIA	
BIBX - Genere	bibliografia specifica
BIBA - Autore	Filieri, M.T.
BIBD - Anno di edizione	2003
BIBH - Sigla per citazione	BHSR01
BIBN - V., pp., nn.	p. 19
AD - ACCESSO AI DATI	
ADS - SPECIFICHE DI ACCESSO AI DATI	
ADSP - Profilo di accesso	1
ADSM - Motivazione	scheda contenente dati liberamente accessibili
CM - COMPILAZIONE	
CMP - COMPILAZIONE	
CMPD - Data	2012
CMPN - Nome	Mautone, Maria Lucia
FUR - Funzionario responsabile	d'Aniello, Antonia