

# SCHEDA

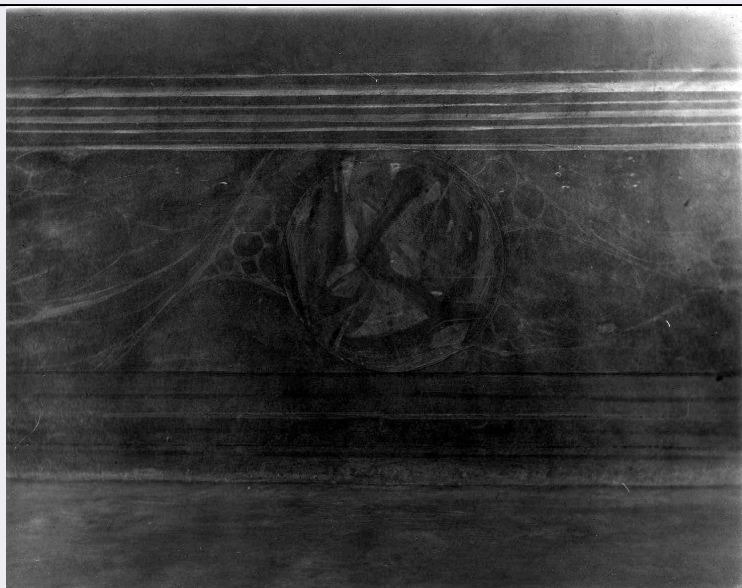

## CD - CODICI

TSK - Tipo di scheda	F
LIR - Livello di ricerca	P
<b>NCT - CODICE UNIVOCO</b>	
NCTR - Codice regione	03
NCTN - Numero catalogo generale	03230070
ESC - Ente schedatore	S74
ECP - Ente competente	S74

## LC - LOCALIZZAZIONE

### PVC - LOCALIZZAZIONE GEOGRAFICO-AMMINISTRATIVA

PVCR - Regione	Lombardia
PVCP - Provincia	BS
PVCC - Comune	Brescia

### LDC - COLLOCAZIONE SPECIFICA

LDCT - Tipologia	palazzo
LDCN - Denominazione attuale	Palazzo Porro Schiaffinati, ex Chizzola
LDCU - Indirizzo	via Gezio Calini, 26
LDCM - Denominazione raccolta	Archivio fotografico SBAP BS

## UB - UBICAZIONE

### UBF - UBICAZIONE FOTO

UBFP - Fondo	Fondo Lastre
--------------	--------------

### INV - INVENTARIO

INVN - Numero di inventario generale	5211
INVD - Data di inventariazione	1920-1977

**LA - ALTRE LOCALIZZAZIONI**

<b>TCL - Tipo di collocazione</b>	luogo di provenienza
-----------------------------------	----------------------

**PRV - LOCALIZZAZIONE GEOGRAFICO-AMMINISTRATIVA**

<b>PRVR - Regione</b>	Veneto
-----------------------	--------

<b>PRVP - Provincia</b>	VR
-------------------------	----

<b>PRVC - Comune</b>	Verona
----------------------	--------

**PRC - COLLOCAZIONE SPECIFICA**

<b>PRCT - Tipologia architettonica</b>	palazzo
--	---------

<b>PRCD - Denominazione</b>	Palazzo Orti Manara
-----------------------------	---------------------

<b>PRCM - Denominazione raccolta</b>	Archivio fotografico SBAP VR
--	------------------------------

**PRD - DATA**

<b>PRDU - Data uscita</b>	1967
---------------------------	------

**LA - ALTRE LOCALIZZAZIONI**

<b>TCL - Tipo di collocazione</b>	collocazione successiva
-----------------------------------	-------------------------

**PRV - LOCALIZZAZIONE GEOGRAFICO-AMMINISTRATIVA**

<b>PRVR - Regione</b>	Veneto
-----------------------	--------

<b>PRVP - Provincia</b>	VR
-------------------------	----

<b>PRVC - Comune</b>	Verona
----------------------	--------

**PRC - COLLOCAZIONE SPECIFICA**

<b>PRCT - Tipologia architettonica</b>	convento
--	----------

<b>PRCD - Denominazione</b>	SBAP-VR
-----------------------------	---------

<b>PRCC - Complesso monumentale di appartenenza</b>	ex convento di San Fermo Maggiore
---	-----------------------------------

<b>PRCM - Denominazione raccolta</b>	Archivio fotografico SBAP VR
--	------------------------------

**PRD - DATA**

<b>PRDI - Data ingresso</b>	1967
-----------------------------	------

<b>PRDU - Data uscita</b>	1977
---------------------------	------

**OG - OGGETTO****OGT - OGGETTO**

<b>OGTD - Definizione dell'oggetto</b>	negativo
--	----------

<b>OGTB - Natura biblioteconomica dell'oggetto</b>	m
--	---

**QNT - QUANTITA'**

<b>QNTN - Numero oggetti /elementi</b>	1
--	---

**SG - SOGGETTO****SGT - SOGGETTO**

<b>SGTI - Identificazione</b>	Mantova - Dipinti murali
-------------------------------	--------------------------

<b>SGTD - Indicazioni sul soggetto</b>	Mantova - Palazzo Ducale - Castello di San Giorgio - Camerino delle fiamme - Zoccolo della parete Est dipinto a finti marmi
<b>SGL - TITOLO</b>	
<b>SGLA - Titolo attributo</b>	Mantova, Camerino delle Fiamme, particolare dello zoccolo dipinto a finti marmi
<b>SGLS - Specifiche titolo</b>	del catalogatore
<b>LR - LUOGO E DATA DELLA RIPRESA</b>	
<b>LRC - LOCALIZZAZIONE</b>	
<b>LRCR - Regione</b>	Lombardia
<b>LRCP - Provincia</b>	MN
<b>LRCC - Comune</b>	Mantova
<b>LRO - Occasione</b>	dopo il restauro
<b>LRD - Data</b>	1928 ca.
<b>DT - CRONOLOGIA</b>	
<b>DTZ - CRONOLOGIA GENERICA</b>	
<b>DTZG - Secolo</b>	XX
<b>DTS - CRONOLOGIA SPECIFICA</b>	
<b>DTSI - Da</b>	1928
<b>DTSV - Validità</b>	ca.
<b>DTSF - A</b>	1928
<b>DTSL - Validità</b>	ca.
<b>DTM - MOTIVAZIONE CRONOLOGIA</b>	
<b>DTMM - Motivazione</b>	bibliografia
<b>DTMS - Specifiche</b>	Giannantoni 1929
<b>AU - DEFINIZIONE CULTURALE</b>	
<b>AUF - AUTORE DELLA FOTOGRAFIA</b>	
<b>AUFN - Nome scelto (autore personale)</b>	Anonimo
<b>AUFA - Dati anagrafici /estremi cronologici</b>	attivo prima metà sec. XX
<b>AUFR - Riferimento all'intervento</b>	fotografo principale
<b>AUFM - Motivazione dell'attribuzione</b>	n.r. [non rilevabile]
<b>AUT - ALTRO AUTORE</b>	
<b>AUTN - Nome scelto (autore personale)</b>	Leonbruno, Lorenzo
<b>AUTA - Dati anagrafici</b>	1489/ 1537
<b>AUTS - Riferimento all'autore</b>	attr.
<b>AUTR - Riferimento all'intervento</b>	pittore
<b>AUTM - Motivazione dell'attribuzione</b>	bibliografia
<b>MT - DATI TECNICI</b>	

<b>MTX - Indicazione di colore</b>	B/ N
<b>MTC - Materia e tecnica</b>	gelatina bromuro d'argento/ vetro
<b>MIS - MISURE</b>	
<b>MISO - Tipo misure</b>	supporto primario
<b>MISU - Unità di misura</b>	mm
<b>MISA - Altezza</b>	175
<b>MISL - Larghezza</b>	230
<b>FRM - Formato</b>	18 x 24
<b>CO - CONSERVAZIONE</b>	
<b>STC - STATO DI CONSERVAZIONE</b>	
<b>STCC - Stato di conservazione</b>	discreto
<b>STCS - Indicazioni specifiche</b>	specchio d'argento lungo i margini
<b>RS - RESTAURI</b>	
<b>RST - RESTAURI</b>	
<b>RSTD - Data</b>	2010
<b>RSTE - Ente responsabile</b>	SPAP BS
<b>RSTN - Nome dell'operatore</b>	La Fototeca
<b>DA - DATI ANALITICI</b>	
<b>ISR - ISCRIZIONI</b>	
<b>ISRC - Classe di appartenenza</b>	documentaria
<b>ISRS - Tecnica di scrittura</b>	a inchiostro
<b>ISRP - Posizione</b>	lato emulsione: a destra
<b>ISRI - Trascrizione</b>	5211
<b>ISR - ISCRIZIONI</b>	
<b>ISRC - Classe di appartenenza</b>	documentaria
<b>ISRS - Tecnica di scrittura</b>	a matita
<b>ISRP - Posizione</b>	lato emulsione: a destra
<b>ISRI - Trascrizione</b>	2108
<b>NSC - Notizie storico-critiche</b>	<p>Il riconoscimento di questo particolare decorativo del Camerino delle fiamme nel Castello di San Giorgio è stato possibile solo grazie all'"Inventario 1920-1977" che ha accompagnato le lastre fotografiche nel loro trasferimento da Verona a Brescia. La lastra con inv. 5211 proviene infatti dalla Custodia veronese numerata 18 ed è indicata come "Gabinetto Fiamme - Zoccolo". Del restauro di questo piccolo ambiente e degli altri camerini risalenti, per definizione architettonica e decorazioni, al periodo in cui Isabella d'Este visse nel Castello di San Giorgio, riferisce Cottafavi, che sovrintese ai lavori iniziati nel 1927 nella zona della torretta di San Nicolò. Nel corso di tali operazioni, oltre al recupero pittorico della decorazione della volta, attribuita a Leonbruno, fu risarcito il piano di calpestio del Camerino delle Fiamme (che qui si intravede alla base della zoccolatura dipinta) che risultava assente, tanto da fare la volta da soffitto al sottostante Camerino oscuro. Tale ambiente sottostante era affacciato sulla</p>

ripristinata terrazza del cortile del Castello e presentava una scala che, attraversando lo spazio rimasto vuoto tra i due ambienti sovrapposti, immetteva direttamente nella cappella del Bertani. Quest'ultima in epoca austriaca era stata usata come deposito della legna e del cartone necessario per il riscaldamento, mentre le tre stanzette (camerino dei Nodi, delle Fiamme e altra saletta priva di decorazione) erano state adibite a latrine per gli impiegati dell'archivio (Clinio Cottafavi, Palazzo Ducale di Mantova. Camerini isabelliani di Castello, "Bollettino d'arte del Ministero della pubblica istruzione", serie II, vol. X, n. 6 (dicembre), 1930, pp. 279-286: 279-281). Giannantoni specifica la data del restauro dei tre camerini fissandola al 1928 (Nino Giannantoni, Il Palazzo Ducale di Mantova, Roma, La libreria dello Stato, 1929, p. 129).

## TU - CONDIZIONE GIURIDICA E VINCOLI

### ACQ - ACQUISIZIONE

<b>ACQT - Tipo acquisizione</b>	trasferimento
<b>ACQN - Nome</b>	SBAP VR
<b>ACQD - Data acquisizione</b>	1977
<b>ACQL - Luogo acquisizione</b>	BS/ Brescia

### CDG - CONDIZIONE GIURIDICA

<b>CDGG - Indicazione generica</b>	proprietà Stato
<b>CDGS - Indicazione specifica</b>	Ministero per i Beni e le Attività Culturali SBAP BS
<b>CDGI - Indirizzo</b>	via Gezio Calini, 26

## DO - FONTI E DOCUMENTI DI RIFERIMENTO

### FTA - FOTOGRAFIE

<b>FTAX - Genere</b>	documentazione allegata
<b>FTAP - Tipo</b>	fotografia digitale
<b>FTAF - Formato</b>	jpg
<b>FTAN - Codice identificativo</b>	SBAPBS5211N

### FTA - FOTOGRAFIE

<b>FTAX - Genere</b>	documentazione allegata
<b>FTAP - Tipo</b>	fotografia digitale
<b>FTAF - Formato</b>	jpg
<b>FTAN - Codice identificativo</b>	SBAPBS5211
<b>FTAT - Note</b>	positivo

### BIB - BIBLIOGRAFIA

<b>BIBX - Genere</b>	bibliografia di confronto
<b>BIBA - Autore</b>	Giannantoni N.
<b>BIBD - Anno di edizione</b>	1929
<b>BIBN - V., pp., nn.</b>	p. 129

### BIB - BIBLIOGRAFIA

<b>BIBX - Genere</b>	bibliografia di confronto
<b>BIBA - Autore</b>	Cottafavi C.
<b>BIBD - Anno di edizione</b>	1930

**BIBN - V., pp., nn.**

pp. 279-281

**CM - COMPILAZIONE**

**CMP - COMPILAZIONE**

**CMPD - Data**

2012

**CMPN - Nome compilatore**

Disperdi E.

**FUR - Funzionario  
responsabile**

Sala L.