SCHEDA

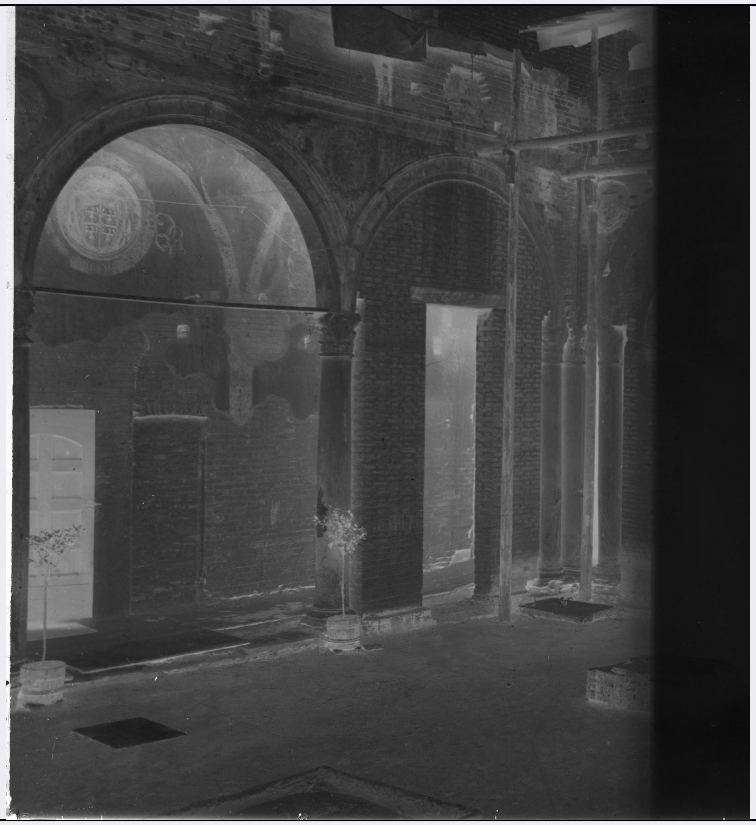

CD - CODICI	
TSK - Tipo di scheda	F
LIR - Livello di ricerca	P
NCT - CODICE UNIVOCO	
NCTR - Codice regione	03
NCTN - Numero catalogo generale	03230849
ESC - Ente schedatore	S74
ECP - Ente competente	S74
LC - LOCALIZZAZIONE	
PVC - LOCALIZZAZIONE GEOGRAFICO-AMMINISTRATIVA	
PVCR - Regione	Lombardia
PVCP - Provincia	BS
PVCC - Comune	Brescia
LDC - COLLOCAZIONE SPECIFICA	
LDCT - Tipologia	palazzo
LDCN - Denominazione attuale	Palazzo Porro Schiaffinati, ex Chizzola
LDCU - Indirizzo	via Gezio Calini, 26
LDCM - Denominazione raccolta	Archivio fotografico SBAP BS
UB - UBICAZIONE	
UBF - UBICAZIONE FOTO	
UBFP - Fondo	Fondo Lastre

INV - INVENTARIO	
INVN - Numero di inventario generale	10335
INVD - Data di inventariazione	1920-1977
LA - ALTRE LOCALIZZAZIONI	
TCL - Tipo di collocazione	luogo di provenienza
PRV - LOCALIZZAZIONE GEOGRAFICO-AMMINISTRATIVA	
PRVR - Regione	Veneto
PRVP - Provincia	VR
PRVC - Comune	Verona
PRC - COLLOCAZIONE SPECIFICA	
PRCT - Tipologia architettonica	palazzo
PRCD - Denominazione	Palazzo Orti Manara
PRCM - Denominazione raccolta	Archivio fotografico SBAP VR
PRD - DATA	
PRDU - Data uscita	1967
LA - ALTRE LOCALIZZAZIONI	
TCL - Tipo di collocazione	collocazione successiva
PRV - LOCALIZZAZIONE GEOGRAFICO-AMMINISTRATIVA	
PRVR - Regione	Veneto
PRVP - Provincia	VR
PRVC - Comune	Verona
PRC - COLLOCAZIONE SPECIFICA	
PRCT - Tipologia architettonica	convento
PRCD - Denominazione	SBAP-VR
PRCC - Complesso monumentale di appartenenza	ex convento di San Fermo Maggiore
PRCM - Denominazione raccolta	Archivio fotografico SBAP VR
PRD - DATA	
PRDI - Data ingresso	1967
PRDU - Data uscita	1977
OG - OGGETTO	
OGT - OGGETTO	
OGTD - Definizione dell'oggetto	negativo
OGTB - Natura biblioteconomica dell'oggetto	m
QNT - QUANTITA'	

QNTN - Numero oggetti /elementi	1
SG - SOGGETTO	
SGT - SOGGETTO	
SGTI - Identificazione	Mantova - Architetture - Restauri
SGTD - Indicazioni sul soggetto	Mantova - Palazzo Ducale - Cortile del Castello di San Giorgio - Veduta dell'angolo sud-est durante i lavori volti a rendere pensile il ballatoio sovrastante il porticato fancelliano
SGL - TITOLO	
SGLA - Titolo attributo	Mantova, Cortile del Castello di San Giorgio durante i restauri del 1926-1927
SGLS - Specifiche titolo	del catalogatore
LR - LUOGO E DATA DELLA RIPRESA	
LRC - LOCALIZZAZIONE	
LRCR - Regione	Lombardia
LRCP - Provincia	MN
LRCC - Comune	Mantova
LRD - Data	1926-1927
DT - CRONOLOGIA	
DTZ - CRONOLOGIA GENERICA	
DTZG - Secolo	XX
DTS - CRONOLOGIA SPECIFICA	
DTSI - Da	1926
DTSV - Validità	ca.
DTSF - A	1927
DTSL - Validità	ca.
DTM - MOTIVAZIONE CRONOLOGIA	
DTMM - Motivazione	bibliografia
DTMS - Specifiche	Cottafavi 1931
AU - DEFINIZIONE CULTURALE	
AUF - AUTORE DELLA FOTOGRAFIA	
AUFN - Nome scelto (autore personale)	Anonimo
AUFA - Dati anagrafici /estremi cronologici	attivo prima metà sec. XX
AUFR - Riferimento all'intervento	fotografo principale
AUFM - Motivazione dell'attribuzione	n.r. [non rilevabile]
AUT - ALTRO AUTORE	
AUTN - Nome scelto (autore personale)	Bartolino da Novara
AUTA - Dati anagrafici	notizie 1368-1410
AUTR - Riferimento all'intervento	architetto

AUTM - Motivazione dell'attribuzione	bibliografia
AUT - ALTRO AUTORE	
AUTN - Nome scelto (autore personale)	Fancelli, Luca
AUTA - Dati anagrafici	1430/ 1502 ca.
AUTR - Riferimento all'intervento	architetto
AUTM - Motivazione dell'attribuzione	bibliografia
MT - DATI TECNICI	
MTX - Indicazione di colore	B/ N
MTC - Materia e tecnica	gelatina bromuro d'argento/ vetro
MIS - MISURE	
MISO - Tipo misure	supporto primario
MISU - Unità di misura	mm
MISA - Altezza	230
MISL - Larghezza	175
FRM - Formato	18 x 24
CO - CONSERVAZIONE	
STC - STATO DI CONSERVAZIONE	
STCC - Stato di conservazione	buono
RS - RESTAURI	
RST - RESTAURI	
RSTD - Data	2010
RSTE - Ente responsabile	SPAP BS
RSTN - Nome dell'operatore	La Fototeca
DA - DATI ANALITICI	
ISR - ISCRIZIONI	
ISRC - Classe di appartenenza	documentaria
ISRS - Tecnica di scrittura	a inchiostro
ISRP - Posizione	lato emulsione: lungo il bordo destro, in basso
ISRI - Trascrizione	10335-84-M
ISR - ISCRIZIONI	
ISRC - Classe di appartenenza	documentaria
ISRS - Tecnica di scrittura	a matita
ISRP - Posizione	lato emulsione: lungo il bordo sinistro, in basso
ISRI - Trascrizione	2089
ISR - ISCRIZIONI	
ISRC - Classe di appartenenza	editoriale

ISRS - Tecnica di scrittura	a matita
ISRP - Posizione	lato emulsione: in basso a sinistra
ISRI - Trascrizione	11/2
DSO - Indicazioni sull'oggetto	La lastra è solo parzialmente impressionata (poco oltre la metà).
NSC - Notizie storico-critiche	La lastra 18x24cm risulta impressionata solo per oltre la metà della sua superficie, ma ad un'attenta osservazione contro una potente fonte luminosa si riesce ad intravvedere una pallidissima impressione anche del resto dell'immagine fotografata. Essa documenta l'aspetto del cortile del Castello di San Giorgio (angolo a SE) nel corso dell'ultima fase dei restauri finalizzati al suo integrale recupero architettonico, ovvero quando, a partire dal 1926, fu possibile liberare dalle sovrastrutture murarie e dalle tamponature ottocentesche i suoi due bracci fancelliani (entro il 1922 era già stato sgombrato dalle tamponature murarie moderne il lato medievale). Cottafavi, nella relazione sui restauri del pianterreno del Castello, data al 1926 una foto in cui i lati est e sud del cortile presentano le arcate occluse e le murature costruite sui due loggiati rinascimentali ancora in sede (Clinio Cottafavi, Palazzo Ducale di Mantova. Pian terreno di Castello, "Bollettino d'arte del Ministero della pubblica istruzione", serie II, vol. X, n. 11 (maggio), 1931, pp. 521-528: 525, fig. 5). Nel nostro negativo, i lati orientale e meridionale (che si intravvede appena) appaiono già liberati dalle seconde (si notano nell'angolo in alto a destra i parapetti dei ballatoi e quello a sud si intuisce coperto dalla tettoia evidente nella lastra 10337 - NCTN 03230852) e un'arcata sgombrata dalle tamponature. Il confronto con gli scatti con invv. 10333 e 10334 (NCTN 03230847, 03230848) precisa che, al momento dello scatto, non si è ancora proceduto alla messa in opera delle travi in ferro a doppia T finalizzate a rendere pensile e quindi leggera la struttura poggiante sui porticati. Questa fase dei restauri si svolse fra 1926 e 1927 e tale deve essere quindi la datazione della nostra lastra.
TU - CONDIZIONE GIURIDICA E VINCOLI	
ACQ - ACQUISIZIONE	
ACQT - Tipo acquisizione	trasferimento
ACQN - Nome	SBAP VR
ACQD - Data acquisizione	1977
ACQL - Luogo acquisizione	BS/ Brescia
CDG - CONDIZIONE GIURIDICA	
CDGG - Indicazione generica	proprietà Stato
CDGS - Indicazione specifica	Ministero per i Beni e le Attività Culturali SBAP BS
CDGI - Indirizzo	via Gezio Calini, 26
DO - FONTI E DOCUMENTI DI RIFERIMENTO	
FTA - FOTOGRAFIE	
FTAX - Genere	documentazione allegata
FTAP - Tipo	fotografia digitale
FTAF - Formato	jpg
FTAN - Codice identificativo	SBAPBS10335N
FTA - FOTOGRAFIE	
FTAX - Genere	documentazione allegata

FTAP - Tipo	fotografia digitale
FTAF - Formato	jpg
FTAN - Codice identificativo	SBAPBS10335
FTAT - Note	positivo
BIB - BIBLIOGRAFIA	
BIBX - Genere	bibliografia di confronto
BIBA - Autore	Cottafavi C.
BIBD - Anno di edizione	1931
BIBN - V., pp., nn.	pp. 521-527
BIBI - V., tavv., figg.	fig. 5
CM - COMPILAZIONE	
CMP - COMPILAZIONE	
CMPD - Data	2012
CMPN - Nome compilatore	Disperdi E.
FUR - Funzionario responsabile	Sala L.