

SCHEDA

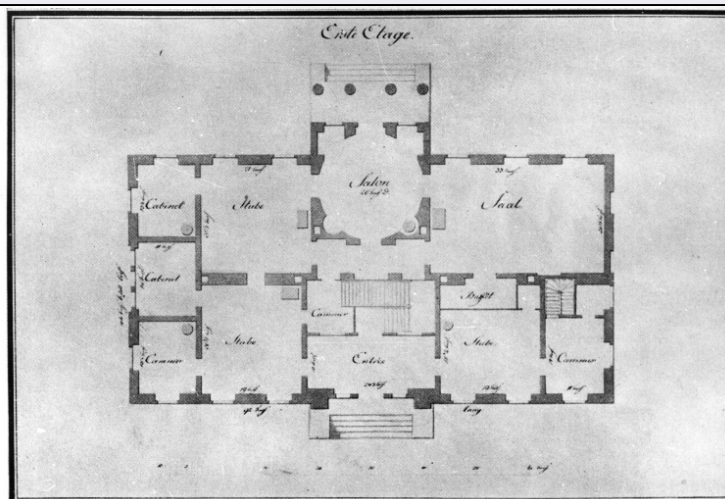

CD - CODICI

TSK - Tipo Scheda	F
LIR - Livello ricerca	I
NCT - CODICE UNIVOCO	
NCTR - Codice regione	15
NCTN - Numero catalogo generale	00818736
ESC - Ente schedatore	AI189
ECP - Ente competente	S176

OG - OGGETTO

OGT - OGGETTO

OGTD - Definizione dell'oggetto	positivo
OGTB - Natura biblioteconomica dell'oggetto	m

QNT - QUANTITA'

QNTN - Numero oggetti /elementi	2
---------------------------------	---

SG - SOGGETTO

SGT - SOGGETTO

SGTI - Identificazione	Steglitz - Castello - pianta
SGTD - Indicazioni sul soggetto	Ripresa da monografia (Marlies Lammert "David Gilly : Ein Baumeister des deutschen Klassizismus", Berlino 1964) di un progetto dell'architetto Friedrich Gilly rappresentante la pianta del primo piano del Castello del villaggio tedesco di Steglitz.

SGL - TITOLO

SGLT - Titolo proprio	Castello di Steglitz, pianta 1 piano.
SGLS - Specifiche del titolo	manoscritto sul verso.

CLF - CLASSIFICAZIONE

CLFS - Altra classificazione	riproduzione
CLFT - Tipo classificazione	generi AIM

THS - THESAURUS

THSD - Descrittore	architettura
---------------------------	--------------

THST - Tipo thesaurus	AESS - Archivio di etnografia e storia sociale
------------------------------	--

LC - LOCALIZZAZIONE GEOGRAFICO-AMMINISTRATIVA**PVC - LOCALIZZAZIONE GEOGRAFICO-AMMINISTRATIVA ATTUALE**

PVCS - Stato	ITALIA
---------------------	--------

PVCR - Regione	Campania
-----------------------	----------

PVCP - Provincia	SA
-------------------------	----

PVCC - Comune	Fisciano
----------------------	----------

LDC - COLLOCAZIONE SPECIFICA

LDCT - Tipologia architettonica	archivio
--	----------

LDCQ - Qualificazione	universitario
------------------------------	---------------

LDCN - Denominazione	Dipartimento di Beni Culturali
-----------------------------	--------------------------------

LDCC - Complesso monumentale di appartenenza	Università degli Studi di Salerno
---	-----------------------------------

LDCU - Denominazione spazio viabilistico	Via Ponte Don Melillo
---	-----------------------

LDCS - Specifiche	già Archivio Memoria dell'Antico
--------------------------	----------------------------------

LDCM - Denominazione raccolta	Archivio del Dipartimento di Beni Culturali
--------------------------------------	---

UB - UBICAZIONE E DATI PATRIMONIALI**UBF - UBICAZIONE FOTO**

UBFP - Fondo	Fondo Fortuna di Paestum
---------------------	--------------------------

LR - LUOGO E DATA DELLA RIPRESA

LRO - Occasione	Commissione a scopo di documentazione
------------------------	---------------------------------------

DT - CRONOLOGIA**DTZ - CRONOLOGIA GENERICA**

DTZG - Secolo	XX
----------------------	----

DTZS - Frazione di secolo	seconda meta'
----------------------------------	---------------

DTS - CRONOLOGIA SPECIFICA

DTSI - Da	1970
------------------	------

DTSV - Validita'	ca
-------------------------	----

DTSF - A	1986
-----------------	------

DTSL - Validita'	ca
-------------------------	----

DTM - MOTIVAZIONE CRONOLOGIA

DTMM - Motivazione	contesto
---------------------------	----------

AU - DEFINIZIONE CULTURALE**AUF - AUTORE DELLA FOTOGRAFIA**

AUFN - Nome scelto (autore personale)	anonimo
--	---------

AUT - ALTRO AUTORE

AUTN - Nome scelto	
---------------------------	--

(autore personale)	Gilly, Friedrich David
AUTA - Dati anagrafici	1772/1800
AUTR - Riferimento all'intervento	architetto
AUTM - Motivazione dell'attribuzione	iscrizione

PD - PRODUZIONE E DIFFUSIONE

PDF - RESPONSABILITA'

PDFN - Nome scelto (autore personale)	Raspi Serra, Joselita
PDFB - Nome scelto (ente collettivo)	Raspi Serra J. & Simoncini G.
PDFR - Riferimento al ruolo	responsabile di serie
PDFM - Motivazione dell'attribuzione	bibliografia

PDF - RESPONSABILITA'

PDFN - Nome scelto (autore personale)	Simoncini, Giorgio
PDFB - Nome scelto (ente collettivo)	Raspi Serra J. & Simoncini G.
PDFR - Riferimento al ruolo	responsabile di serie
PDFM - Motivazione dell'attribuzione	bibliografia

MT - DATI TECNICI

MTX - Indicazione di colore	BN
MTC - Materia e tecnica	gelatina bromuro d'argento/ carta
MIS - MISURE	
MISO - Tipo misure	supporto primario
MISU - Unita'	mm
MISA - Altezza	180
MISL - Larghezza	240
MIST - Validita'	ca

CO - CONSERVAZIONE

STC - STATO DI CONSERVAZIONE

STCC - Stato di conservazione	buono
-------------------------------	-------

DA - DATI ANALITICI

ISR - ISCRIZIONI

ISRC - Classe di appartenenza	didascalica
-------------------------------	-------------

TU - CONDIZIONE GIURIDICA E VINCOLI

ACQ - ACQUISIZIONE

ACQT - Tipo acquisizione	compravendita
--------------------------	---------------

CDG - CONDIZIONE GIURIDICA

CDGG - Indicazione	
--------------------	--

generica	proprietà Ente pubblico territoriale
CDGS - Indicazione specifica	Università degli Studi di Salerno; Dipartimento di Beni Culturali
CDGI - Indirizzo	Via Ponte Don Melillo, Fisciano
CPR - DIRITTI D'AUTORE	
CPRD - Data di scadenza	scaduti
DO - FONTI E DOCUMENTI DI RIFERIMENTO	
FTA - DOCUMENTAZIONE FOTOGRAFICA	
FTAX - Genere	documentazione allegata
FTAP - Tipo	fotografia digitale (file)
FTAN - Codice identificativo	DISPACFP_IN_279
AD - ACCESSO AI DATI	
ADS - SPECIFICHE DI ACCESSO AI DATI	
ADSP - Profilo di accesso	1
ADSM - Motivazione	scheda contenente dati liberamente accessibili
CM - COMPILAZIONE	
CMP - COMPILAZIONE	
CMPD - Data	2009
CMPN - Nome	P. Regorda
RSR - Referente scientifico	P. Regorda
RSR - Referente scientifico	M. Passaro
FUR - Funzionario responsabile	E. Minervini