

SCHEDA

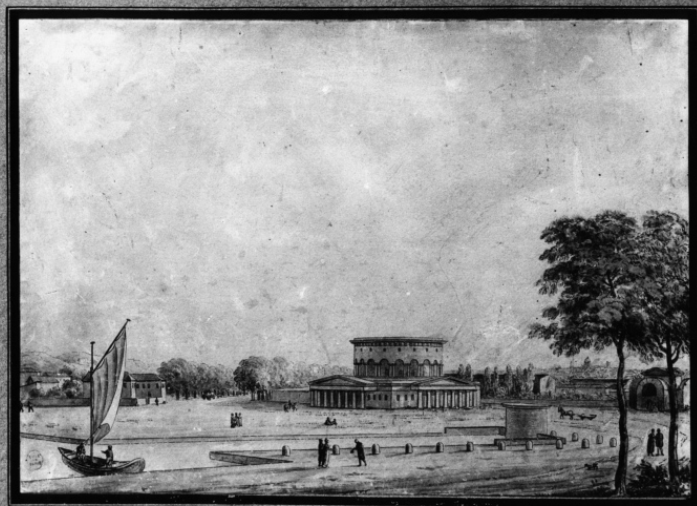

CD - CODICI

TSK - Tipo Scheda	F
LIR - Livello ricerca	I
NCT - CODICE UNIVOCO	
NCTR - Codice regione	15
NCTN - Numero catalogo generale	00819268
ESC - Ente schedatore	AI189
ECP - Ente competente	S176

OG - OGGETTO

OGT - OGGETTO

OGTD - Definizione dell'oggetto	positivo
OGTB - Natura biblioteconomica dell'oggetto	m

QNT - QUANTITA'

QNTN - Numero oggetti /elementi	1
---------------------------------	---

SG - SOGGETTO

SGT - SOGGETTO

SGTI - Identificazione	Parigi - Barrière de St.Martin ou de la Villette - veduta
SGTD - Indicazioni sul soggetto	Ripresa di un disegno raffigurante la veduta animata della Barrière de St.Martin ou de la Villette, uno degli ingressi monumentali alla città di Parigi, costruita nel 1785-89 su progetto dell'architetto Claude-Nicolas Ledoux; il disegno è conservato probabilmente al Musée d'Art Moderne de la Ville de Paris.

SGL - TITOLO

SGLT - Titolo proprio	C. H. Ledoux. Propilei.
SGLS - Specifiche del titolo	manoscritto sul verso.

CLF - CLASSIFICAZIONE

CLFS - Altra classificazione	riproduzione
-------------------------------------	--------------

CLFT - Tipo classificazione	generi AIM
------------------------------------	------------

THS - THESAURUS

THSD - Descrittore	architettura
---------------------------	--------------

THST - Tipo thesaurus	AESS - Archivio di etnografia e storia sociale
------------------------------	--

LC - LOCALIZZAZIONE GEOGRAFICO-AMMINISTRATIVA

PVC - LOCALIZZAZIONE GEOGRAFICO-AMMINISTRATIVA ATTUALE

PVCS - Stato	ITALIA
---------------------	--------

PVCR - Regione	Campania
-----------------------	----------

PVCP - Provincia	SA
-------------------------	----

PVCC - Comune	Fisciano
----------------------	----------

LDC - COLLOCAZIONE SPECIFICA

LDCT - Tipologia architettonica	archivio
--	----------

LDCQ - Qualificazione	universitario
------------------------------	---------------

LDCN - Denominazione	Dipartimento di Beni Culturali
-----------------------------	--------------------------------

LDCC - Complesso monumentale di appartenenza	Università degli Studi di Salerno
---	-----------------------------------

LDCU - Denominazione spazio viabilistico	Via Ponte Don Melillo
---	-----------------------

LDCS - Specifiche	già Archivio Memoria dell'Antico
--------------------------	----------------------------------

LDCM - Denominazione raccolta	Archivio del Dipartimento di Beni Culturali
--------------------------------------	---

UB - UBICAZIONE E DATI PATRIMONIALI

UBF - UBICAZIONE FOTO

UBFP - Fondo	Fondo Fortuna di Paestum
---------------------	--------------------------

LR - LUOGO E DATA DELLA RIPRESA

LRA - Altra localita' o localita' estera	Parigi
---	--------

LRO - Occasione	Commissione a scopo di documentazione
------------------------	---------------------------------------

DT - CRONOLOGIA

DTZ - CRONOLOGIA GENERICA

DTZG - Secolo	XX
----------------------	----

DTZS - Frazione di secolo	seconda meta'
----------------------------------	---------------

DTS - CRONOLOGIA SPECIFICA

DTSI - Da	1970
------------------	------

DTSV - Validita'	ca
-------------------------	----

DTSF - A	1986
-----------------	------

DTSL - Validita'	ca
-------------------------	----

DTM - MOTIVAZIONE CRONOLOGIA

DTMM - Motivazione	contesto
---------------------------	----------

AU - DEFINIZIONE CULTURALE

AUF - AUTORE DELLA FOTOGRAFIA

AUFN - Nome scelto (autore personale)	anonimo
AUT - ALTRO AUTORE	
AUTN - Nome scelto (autore personale)	Ledoux, Claude-Nicolas
AUTA - Dati anagrafici	1736/1806
AUTR - Riferimento all'intervento	architetto
AUTM - Motivazione dell'attribuzione	iscrizione
PD - PRODUZIONE E DIFFUSIONE	
PDF - RESPONSABILITA'	
PDFN - Nome scelto (autore personale)	Raspi Serra, Joselita
PDFB - Nome scelto (ente collettivo)	Raspi Serra J. & Simoncini G.
PDFR - Riferimento al ruolo	responsabile di serie
PDFM - Motivazione dell'attribuzione	bibliografia
PDF - RESPONSABILITA'	
PDFN - Nome scelto (autore personale)	Simoncini, Giorgio
PDFB - Nome scelto (ente collettivo)	Raspi Serra J. & Simoncini G.
PDFR - Riferimento al ruolo	responsabile di serie
PDFM - Motivazione dell'attribuzione	bibliografia
MT - DATI TECNICI	
MTX - Indicazione di colore	BN
MTC - Materia e tecnica	gelatina bromuro d'argento/ carta
MIS - MISURE	
MISO - Tipo misure	supporto primario
MISU - Unita'	mm
MISA - Altezza	180
MISL - Larghezza	240
MIST - Validita'	ca
CO - CONSERVAZIONE	
STC - STATO DI CONSERVAZIONE	
STCC - Stato di conservazione	buono
DA - DATI ANALITICI	
ISR - ISCRIZIONI	
ISRC - Classe di appartenenza	didascalica
DSO - Indicazioni sull'oggetto	presente timbro della Soprintendenza per i Beni Ambientali Architettonici Artistici e Storici di Salerno e Avellino.

TU - CONDIZIONE GIURIDICA E VINCOLI**ACQ - ACQUISIZIONE**

ACQT - Tipo acquisizione	compravendita
---------------------------------	---------------

CDG - CONDIZIONE GIURIDICA

CDGG - Indicazione generica	proprietà Ente pubblico territoriale
------------------------------------	--------------------------------------

CDGS - Indicazione specifica	Università degli Studi di Salerno; Dipartimento di Beni Culturali
-------------------------------------	---

CDGI - Indirizzo	Via Ponte Don Melillo, Fisciano
-------------------------	---------------------------------

CPR - DIRITTI D'AUTORE

CPRD - Data di scadenza	scaduti
--------------------------------	---------

DO - FONTI E DOCUMENTI DI RIFERIMENTO**FTA - DOCUMENTAZIONE FOTOGRAFICA**

FTAX - Genere	documentazione allegata
----------------------	-------------------------

FTAP - Tipo	fotografia digitale
--------------------	---------------------

FTAN - Codice identificativo	DISPACFP_IN_395
-------------------------------------	-----------------

AD - ACCESSO AI DATI**ADS - SPECIFICHE DI ACCESSO AI DATI**

ADSP - Profilo di accesso	1
----------------------------------	---

ADSM - Motivazione	scheda contenente dati liberamente accessibili
---------------------------	--

CM - COMPILAZIONE**CMP - COMPILAZIONE**

CMPD - Data	2009
--------------------	------

CMPN - Nome	P. Regorda
--------------------	------------

RSR - Referente scientifico	P. Regorda
------------------------------------	------------

RSR - Referente scientifico	M. Passaro
------------------------------------	------------

FUR - Funzionario responsabile	E. Minervini
---------------------------------------	--------------