

SCHEDA

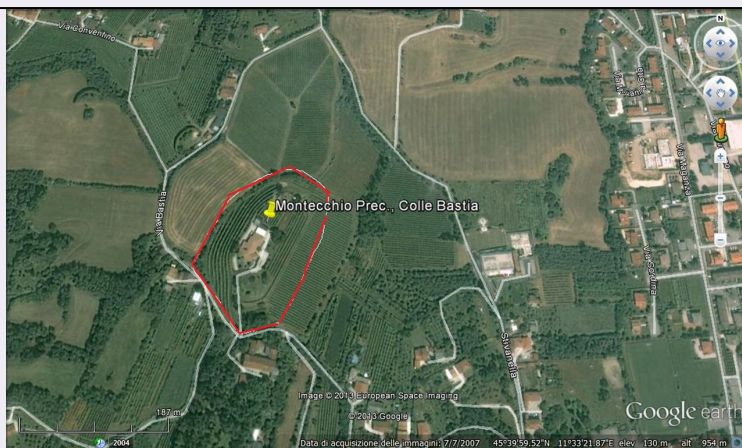

CD - CODICI

TSK - Tipo scheda	SI
LIR - Livello ricerca	P
NCT - CODICE UNIVOCO	
NCTR - Codice regione	05
NCTN - Numero catalogo generale	00590489
NCTS - Suffisso numero catalogo generale	SI
ESC - Ente schedatore	S32
ECP - Ente competente	S32

OG - OGGETTO

OGT - OGGETTO	
OGTD - Definizione	insediamento
OGTA - Livello di individuazione	rinvenimenti casuali di superficie

LC - LOCALIZZAZIONE GEOGRAFICO-AMMINISTRATIVA

PVC - LOCALIZZAZIONE GEOGRAFICO-AMMINISTRATIVA

PVCS - Stato	ITALIA
PVCR - Regione	Veneto
PVCP - Provincia	VI
PVCC - Comune	Montecchio Precalcino
PVCI - Indirizzo	Via Bastia
PVCV - Altre vie di comunicazione	COLLE BASTIA

GA - GEOREFERENZIAZIONE TRAMITE AREA

GAI - Identificativo area	2
GAL - Tipo di localizzazione	localizzazione fisica

GAD - DESCRIZIONE DEL POLIGONO

GADP - PUNTO DEL POLIGONO

GADPX - Coordinata X	11.553778292
GADPY - Coordinata Y	45.665387415

GADP - PUNTO DEL POLIGONO	
GADPX - Coordinata X	11.554046513
GADPY - Coordinata Y	45.665500068
GADP - PUNTO DEL POLIGONO	
GADPX - Coordinata X	11.554915549
GADPY - Coordinata Y	45.666701697
GADP - PUNTO DEL POLIGONO	
GADPX - Coordinata X	11.554743887
GADPY - Coordinata Y	45.666927003
GADP - PUNTO DEL POLIGONO	
GADPX - Coordinata X	11.55434692
GADPY - Coordinata Y	45.667039656
GADP - PUNTO DEL POLIGONO	
GADPX - Coordinata X	11.553944589
GADPY - Coordinata Y	45.666927003
GADP - PUNTO DEL POLIGONO	
GADPX - Coordinata X	11.553504707
GADPY - Coordinata Y	45.666701697
GADP - PUNTO DEL POLIGONO	
GADPX - Coordinata X	11.55319357
GADPY - Coordinata Y	45.666395926
GADP - PUNTO DEL POLIGONO	
GADPX - Coordinata X	11.553097011
GADPY - Coordinata Y	45.666052603
GADP - PUNTO DEL POLIGONO	
GADPX - Coordinata X	11.553097011
GADPY - Coordinata Y	45.666052603
GADP - PUNTO DEL POLIGONO	
GADPX - Coordinata X	11.553778292
GADPY - Coordinata Y	45.665387415
GAM - Metodo di georeferenziazione	perimetrazione approssimata
GAT - Tecnica di georeferenziazione	rilievo da foto aerea senza sopralluogo
GAP - Proiezione e Sistema di riferimento	WGS84
GAB - BASE DI RIFERIMENTO	
GABB - Descrizione sintetica	ICCD1004366_OI.ORTOI
GABT - Data	29-9-2013
GABO - Note	(1481182) -ORTOFOTO 2006- (http://wms.pcn.minambiente.it/ogc?map=/ms_ogc/WMS_v1.3/raster/ortofoto_colore_06.map) -OI. ORTOIMMAGINICOLORE.2006

RE - MODALITA' DI REPERIMENTO

RCG - RICOGNIZIONI

RCGD - Data	0000/00/00
--------------------	------------

DT - CRONOLOGIA**DTZ - CRONOLOGIA GENERICA**

DTZG - Fascia cronologica di riferimento	Età del Bronzo - età del Ferro
---	--------------------------------

DTS - CRONOLOGIA SPECIFICA

DTSI - Da	1.400 a.C.
------------------	------------

DTSV - Validita'	ca
-------------------------	----

DTSF - A	200 a.C.
-----------------	----------

DTSL - Validita'	ca
-------------------------	----

DTM - Motivazione cronologia	analisi dei materiali
-------------------------------------	-----------------------

AU - DEFINIZIONE CULTURALE**ATB - AMBITO CULTURALE**

ATBD - Denominazione	cultura dei Veneti antichi
-----------------------------	----------------------------

MT - DATI TECNICI**MIS - MISURE**

MISU - Unita'	mq
----------------------	----

MISF - Superficie	21344.59612389072
--------------------------	-------------------

CO - CONSERVAZIONE**STC - STATO DI CONSERVAZIONE**

STCC - Stato di conservazione	NR (recupero pregresso)
--------------------------------------	-------------------------

STCS - Indicazioni specifiche	da verificarsi
--------------------------------------	----------------

CA - CARATTERI AMBIENTALI**GEF - GEOGRAFIA**

GEFD - Descrizione	Collina
---------------------------	---------

USD - USO DEL SUOLO

USDT - Tipo di utilizzo	Agricolo, edificato
--------------------------------	---------------------

DA - DATI ANALITICI**DES - DESCRIZIONE**

DESO - Descrizione	Materiale sporadico dell'età del Bronzo Medio, Recente e Finale. Nel 1974, in occasione di lavori di sbancamento, fu confermata la presenza dell'insediamento preromano con fasi di IX sec. a.C. e di V-II sec. a.C.
---------------------------	--

NCS - Interpretazione	Abitato dell'età del Bronzo rioccupato nella seconda età del Ferro
------------------------------	--

MTP - MATERIALI PRESENTI

MTPA - Assenza	MNP
-----------------------	-----

TU - CONDIZIONE GIURIDICA E VINCOLI**CDG - CONDIZIONE GIURIDICA**

CDGG - Indicazione generica	proprietà privata
------------------------------------	-------------------

NVC - PROVVEDIMENTI DI TUTELA

NVCT - Tipo provvedimento	DLgs n. 42/2004, art. 142, c. 1, lettera M
----------------------------------	--

NVC - PROVVEDIMENTI DI TUTELA**NVCT - Tipo provvedimento** L. n. 1098/1939**STU - STRUMENTI URBANISTICI****STUT - Strumenti in vigore** P.A.T.I. 12/09/2008**DO - FONTI E DOCUMENTI DI RIFERIMENTO****FTA - DOCUMENTAZIONE FOTOGRAFICA****FTAX - Genere** documentazione allegata**FTAP - Tipo** fotografia digitale (file)**FTAA - Autore** Google Earth**FTAD - Data** 2013/00/00**FTAN - Codice identificativo** New_1380453672982**FNT - FONTI E DOCUMENTI****FNTP - Tipo** posizionamento**FNTA - Autore** Zone Archeologiche**FNTT - Denominazione** Le zone archeologiche del Veneto**FNTD - Data** 1987**FNTN - Nome archivio** /**FNTS - Posizione** /**FNTI - Codice identificativo** New_1380453805408**BIB - BIBLIOGRAFIA****BIBX - Genere** bibliografia specifica**BIBA - Autore** Carta archeologica III**BIBD - Anno di edizione** 1992**BIBH - Sigla per citazione** 00000344**BIBN - V., pp., nn.** F. 50, n. 61.1, pp. 42-43**BIL - Citazione completa** CAV III 1992, F. 50, n. 61.1, pp. 42-43 con bibliografia precedente**AD - ACCESSO AI DATI****ADS - SPECIFICHE DI ACCESSO AI DATI****ADSP - Profilo di accesso** 1**ADSM - Motivazione** scheda contenente dati liberamente accessibili**CM - COMPILAZIONE****CMP - COMPILAZIONE****CMPD - Data** 2013**CMPN - Nome** Groppo, Veronica**RSR - Referente scientifico** Vallicelli, Maria Cristina**FUR - Funzionario responsabile** Bressan, Marianna**AN - ANNOTAZIONI****OSS - Osservazioni** La visura catastale è aggiornata al 1987 (Atlante dei vincoli)