SCHEDA

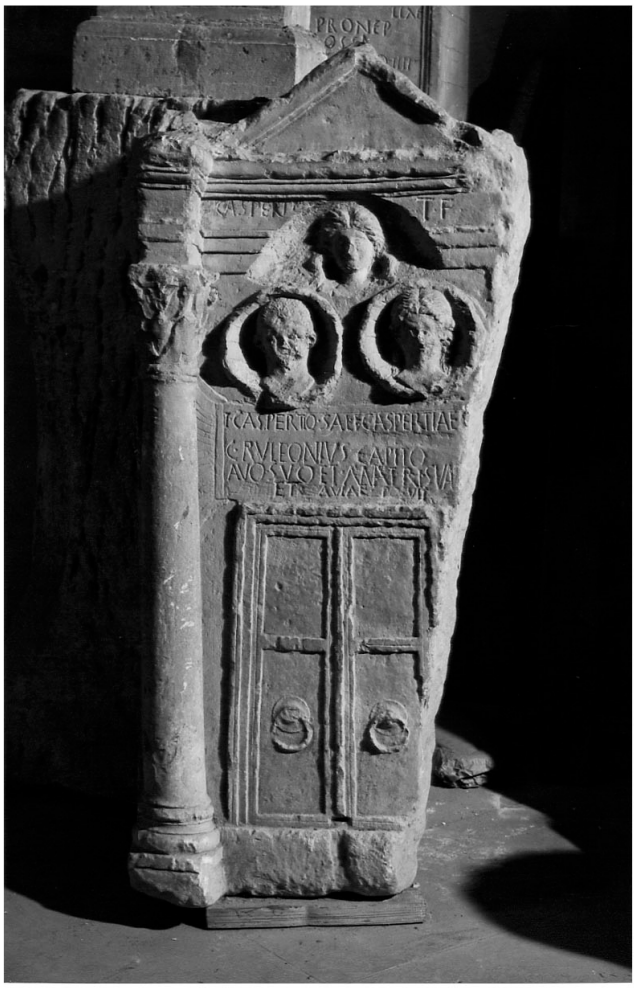

CD - CODICI	
TSK - Tipo di scheda	RA
LIR - Livello di ricerca	P
NCT - CODICE UNIVOCO	
NCTR - Codice regione	11
NCTN - Numero catalogo generale	00015189
ESC - Ente schedatore	S02
ECP - Ente competente	S02
LC - LOCALIZZAZIONE	
PVC - LOCALIZZAZIONE GEOGRAFICO-AMMINISTRATIVA	
PVCP - Provincia	PU
PVCC - Comune	Urbino
LDC - COLLOCAZIONE SPECIFICA	
LDCT - Tipologia	palazzo
LDCQ - Qualificazione	ducale
LDCN - Denominazione	Palazzo Ducale
LDCU - Denominazione spazio viabilistico	p.zza Duca Federico, 107

LDCM - Denominazione raccolta	Museo Lapidario
LDCS - Specifiche	da verificare
UB - UBICAZIONE	
INV - INVENTARIO DI MUSEO O SOPRINTENDENZA	
INVN - Numero	41986
INVD - Data	1986
LA - ALTRE LOCALIZZAZIONI	
TCL - Tipo di Localizzazione	reperimento
PRV - LOCALIZZAZIONE GEOGRAFICO-AMMINISTRATIVA	
PRVP - Provincia	PU
PRVC - Comune	Urbania
PRVL - Localita'	Sant'Andrea in Serra d'Ocra
RP - REPERIMENTO	
LGI - COORDINATE I.G.M. O ALTRO	
LGII - Istituto	I.G.M.I.
LGIT - Denominazione tavoletta	Urbania
LGIN - Numero foglio	109
LGIQ - Sigla quadrante	III SO
LGC - PARTICELLE CATASTALI	
LGCC - Comune	Urbania
LGCM - Foglio	non id.
LGCR - Particelle	non id.
SPR - Specifiche di reperimento	nei pressi della chiesa di Sant'Andrea in Serra d'Ocre/rinvenimento fortuito/anno 1712
OG - OGGETTO	
OGT - OGGETTO	
OGTD - Definizione	stele funeraria
OGTN - Denominazione /dedicazione	stele dei Caspertii
CLS - Classe e produzione	monumento funerario
DT - CRONOLOGIA	
DTZ - CRONOLOGIA GENERICA	
DTZG - Secolo	sec. I d.C.
DTZS - Frazione di secolo	prima metà
DTS - CRONOLOGIA SPECIFICA	
DTSI - Da	0
DTSV - Validita'	ca.
DTSF - A	40 d.C.
DTSL - Validita'	ca.
DTM - Motivazione cronologica	bibliografia
AU - DEFINIZIONE CULTURALE	

ATB - AMBITO CULTURALE	
ATBD - Denominazione	età giulio-claudia
ATBM - Motivazione dell'attribuzione	bibliografia
MT - DATI TECNICI	
MTC - Materia e tecnica	calcare; scalpellatura e incisione
MIS - MISURE	
MISU - Unita'	cm
MISA - Altezza	107
MISL - Larghezza	56
MISP - Profondita'	26
CO - CONSERVAZIONE	
STC - STATO DI CONSERVAZIONE	
STCC - Stato di conservazione	mutilo
STCS - Indicazioni specifiche	la stele è mancante della parte destra e dell'acroterio laterale sinistro; abrasioni si osservano in più punti. Il lato posteriore non è rifinito. Due fori per grappe di ancoraggio sono presenti al centro del lato frontale e nel fianco; la loro disposizione in senso verticale fa supporre che la stele poggiasse su un basamento.
DA - DATI ANALITICI	
DES - DESCRIZIONE	
DESO - Indicazioni sull'oggetto	La stele è coronata da un frontone, delimitato da una cornice, sui cui aggetti si conservano tracce delle zampe posteriori e della parte anteriore di un animale, interpretato come un leone accovacciato. Aggettanti rispetto al piano della stele ed al frontone erano invece disposte in simmetria le due colonnine corinzie, di cui solo quella sinistra è conservata. Sul lato frontale, nella parte superiore, sono ricavate tre nicchie; quella di forma semicircolare, che occupa la trabeazione, ospita un ritratto femminile. Al di sotto della nicchia semicircolare si aprono due medaglioni a conchiglia, con articolazione verso il basso, contenenti i ritratti di due defunti incisi al momento della realizzazione della stele. Nella parte inferiore della stele raffigurazione di una porta a due battenti, divisi in due riquadri.
ISR - ISCRIZIONI	
ISRC - Classe di appartenenza	sepolcrale
ISRL - Lingua	Latino
ISRS - Tecnica di scrittura	a incisione
ISRT - Tipo di caratteri	lettere capitali
ISRP - Posizione	nel fregio, ai due lati della nicchia
ISRI - Trascrizione	Caspertia T(iti) f(ilia)
ISR - ISCRIZIONI	
ISRC - Classe di appartenenza	sepolcrale
ISRL - Lingua	Latino
ISRS - Tecnica di scrittura	a incisione

ISRT - Tipo di caratteri	lettere capitali
ISRP - Posizione	in corrispondenza dei due clipei
ISRI - Trascrizione	T(ito) Caspertio Sal(vi) f(ilio) Caspertiae
ISR - ISCRIZIONI	
ISRC - Classe di appartenenza	sepolcrale
ISRL - Lingua	Latino
ISRS - Tecnica di scrittura	a incisione
ISRT - Tipo di caratteri	lettere capitali
ISRP - Posizione	in basso
ISRI - Trascrizione	C(aius) Ruleonius Capito/avo suo et matri suae / et aviae posuit
NSC - Notizie storico-critiche	La stele databile per criteri paleografici ed onomastici nell'età augustea, rappresenta un'evoluzione del cippo " a porta" caratteristico dell'officina lapidaria urbinate
TU - CONDIZIONE GIURIDICA E VINCOLI	
CDG - CONDIZIONE GIURIDICA	
CDGG - Indicazione generica	proprietà Stato
CDGS - Indicazione specifica	Ministero per i Beni e le Attività Culturali
DO - FONTI E DOCUMENTI DI RIFERIMENTO	
FTA - FOTOGRAFIE	
FTAX - Genere	documentazione allegata
FTAP - Tipo	fotografia b.n.
FTAN - Codice identificativo	SA AN 61731
BIB - BIBLIOGRAFIA	
BIBX - Genere	bibliografia specifica
BIBA - Autore	Mommsen Th.
BIBD - Anno di edizione	1883
BIBN - V., pp., nn.	v. XI, n. 6082
BIBH - Sigla per citazione	00000123
BIB - BIBLIOGRAFIA	
BIBX - Genere	bibliografia specifica
BIBA - Autore	Luni M.
BIBD - Anno di edizione	2003
BIBN - V., pp., nn.	p. 89
BIBI - V., tavv., figg.	fig. 115
BIBH - Sigla per citazione	00002098
BIB - BIBLIOGRAFIA	
BIBX - Genere	bibliografia specifica
BIBA - Autore	Luni M.
BIBD - Anno di edizione	2005
BIBN - V., pp., nn.	pp. 236-237, n. 126
BIBI - V., tavv., figg.	fig. a p. 237

BIBH - Sigla per citazione	00002052
BIB - BIBLIOGRAFIA	
BIBX - Genere	bibliografia specifica
BIBA - Autore	Luni M./ Gori G.
BIBD - Anno di edizione	1986
BIBN - V., pp., nn.	p. 50
BIBH - Sigla per citazione	00000075
BIB - BIBLIOGRAFIA	
BIBX - Genere	bibliografia di confronto
BIBA - Autore	Trevisiol A.
BIBD - Anno di edizione	1999
BIBN - V., pp., nn.	p. 31
BIBH - Sigla per citazione	00002161
BIB - BIBLIOGRAFIA	
BIBX - Genere	bibliografia di confronto
BIBA - Autore	Scarpellini D.
BIBD - Anno di edizione	1987
BIBN - V., pp., nn.	pp. 143-144
BIBH - Sigla per citazione	00002463
BIB - BIBLIOGRAFIA	
BIBX - Genere	bibliografia di confronto
BIBA - Autore	Bacchielli L.
BIBD - Anno di edizione	1984
BIBN - V., pp., nn.	pp. 419-431
BIBH - Sigla per citazione	00002464
SK - RIFERIMENTO ALTRE SCHEDE	
RSE - ALTRE SCHEDE	
RSER - Riferimento argomento	scheda storica
RSEC - Codice	scheda no ICCD n. 429
RSED - Data	1971
RSEN - Compilatori	Galli F.
RSE - ALTRE SCHEDE	
RSER - Riferimento argomento	scheda contenitore
RSEC - Codice	EDR016452
RSED - Data	2007
RSEN - Compilatori	Branchesi F.
CM - COMPILAZIONE	
CMP - COMPILAZIONE	
CMPD - Data	1978
CMPN - Nome compilatore	Gori G.
FUR - Funzionario	

responsabile	Virzì R.
RVM - TRASCRIZIONE PER MEMORIZZAZIONE	
RVMD - Data registrazione	2004
RVMN - Nome revisore	Pignocchi G.
AGG - AGGIORNAMENTO	
AGGD - Data	2004
AGGN - Nome revisore	Pignocchi G.
AGG - AGGIORNAMENTO	
AGGD - Data	2008
AGGN - Nome revisore	Abaco Società Cooperativa (Capponi C.)
ISP - ISPEZIONI	
ISPD - Data	2008
ISPN - Funzionario responsabile	Baldelli G.
AN - ANNOTAZIONI	
OSS - Osservazioni	Nel campo SK è stata inserita la catalogazioni di un database disponibili su internet. Si tratta di EDR = EPIGRAPHIC DATABASE ROMA consultabile al sito http://www.edr-edr.it/