SCHEDA

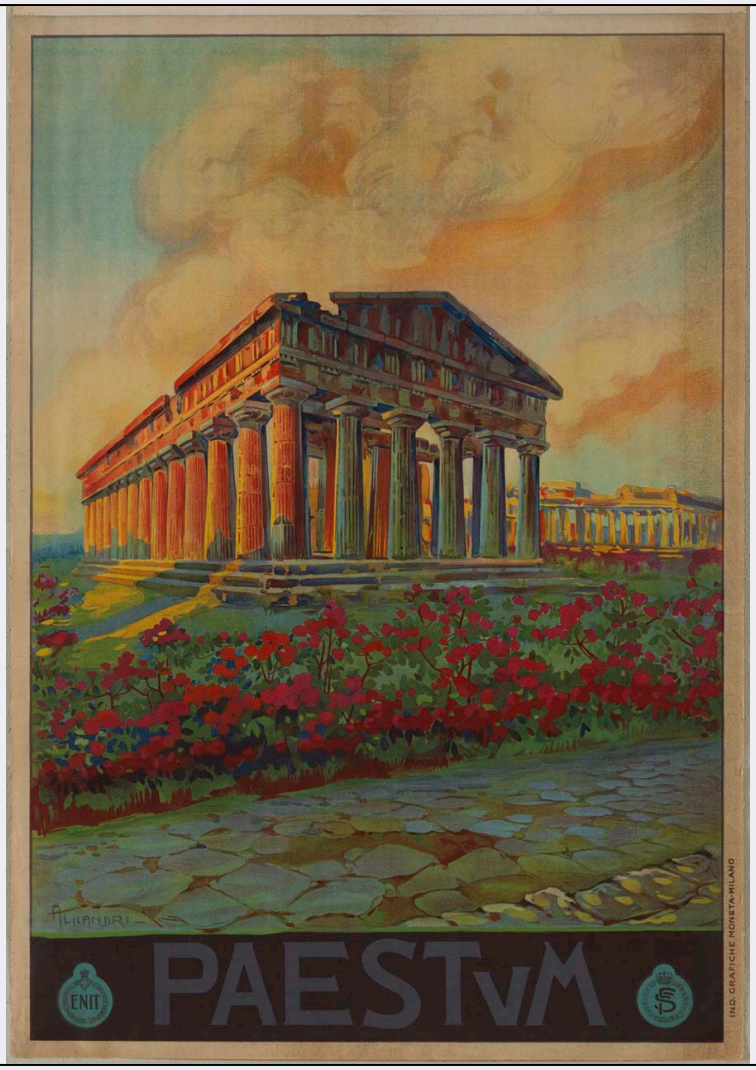

CD - CODICI	
TSK - Tipo Scheda	S
LIR - Livello ricerca	P
NCT - CODICE UNIVOCO	
NCTR - Codice regione	05
NCTN - Numero catalogo generale	00657147
ESC - Ente schedatore	S160
ECP - Ente competente	S160
RV - RELAZIONI	
ROZ - Altre relazioni	0500657147
OG - OGGETTO	
OGT - OGGETTO	
OGTD - Definizione	manifesto
OGTT - Tipologia	pubblicitario
SGT - SOGGETTO	
SGTI - Identificazione	veduta del tempio di Nettuno a Paestum, con il tempio di Era sullo sfondo e una distesa di rose rosse in primo piano
SGTP - Titolo proprio	Paestum

SGTL - Tipo titolo	dalla stampa
LC - LOCALIZZAZIONE GEOGRAFICA AMMINISTRATIVA	
PVC - LOCALIZZAZIONE GEOGRAFICO-AMMINISTRATIVA ATTUALE	
PVCS - Stato	ITALIA
PVCR - Regione	Veneto
PVCP - Provincia	TV
PVCC - Comune	Treviso
LDC - COLLOCAZIONE SPECIFICA	
LDCN - Denominazione	ex scuola Giorgi
LDCU - Denominazione spazio viabilistico	via Sant'Ambrogio di Fiera, 60
LDCM - Denominazione raccolta	Raccolta Nando Salce
LDCS - Specifiche	2_B_i
UB - UBICAZIONE E DATI PATRIMONIALI	
INV - INVENTARIO DI MUSEO O DI SOPRINTENDENZA	
INVN - Numero	05140
INVD - Data	1968
DT - CRONOLOGIA	
DTZ - CRONOLOGIA GENERICA	
DTZG - Secolo	sec. XX
DTS - CRONOLOGIA SPECIFICA	
DTSI - Da	1927
DTSV - Validita'	post
DTSF - A	1938
DTSL - Validita'	ante
DTM - Motivazione cronologica	analisi storica
AU - DEFINIZIONE CULTURALE	
AUT - AUTORE	
AUTM - Motivazione dell'attribuzione	iscrizione
AUTN - Nome scelto	Alicandri Vincenzo
AUTA - Dati anagrafici	1871/ 1955
AUTH - Sigla per citazione	S5000020
EDT - EDITORI STAMPATORI	
EDTN - Nome	Industrie Grafiche Moneta
EDTR - Ruolo	stampatore
EDTL - Luogo di edizione	Milano
MT - DATI TECNICI	
MTC - Materia e tecnica	carta/ cromolitografia
MIS - MISURE	
MISU - Unita'	cm

MISA - Altezza	99.6
MISL - Larghezza	69.8
CO - CONSERVAZIONE	
STC - STATO DI CONSERVAZIONE	
STCC - Stato di conservazione	discreto
STCS - Indicazioni specifiche	recto: ingiallimento, macchie, pieghe, lievi ondulazioni, tracce di nastro adesivo che traspaiono dal verso, lievi strappi sui margini. verso: lievi macchie, bandella di carta con fori incollata sul bordo superiore, nastro adesivo
DA - DATI ANALITICI	
DES - DESCRIZIONE	
DESI - Codifica Iconclass	soggetto non rilevabile
DESS - Indicazioni sul soggetto	Lettura iconografica: urbanistica; architettura; scultura; archeologia; rovine; strade; templi; fiori; rose. Categoria merceologica/ tipo evento: turismo; tempo libero; città; enti di promozione turistica; trasporti; compagnia ferroviaria. Nomi: ENIT; Ente nazionale per l'Incremento delle Industrie Turistiche; FS; Ferrovie dello Stato; tempio di Era o tempio di Poseidon; Basilica o tempio di Era; UNESCO. Luoghi: Italia; Salerno; Paestum.
ISR - ISCRIZIONI	
ISRC - Classe di appartenenza	di titolazione
ISRS - Tecnica di scrittura	a stampa
ISRT - Tipo di caratteri	capitale
ISRP - Posizione	recto, in basso al centro
ISRI - Trascrizione	PAESTUM
ISR - ISCRIZIONI	
ISRC - Classe di appartenenza	firma
ISRS - Tecnica di scrittura	a stampa
ISRT - Tipo di caratteri	maiuscolo
ISRP - Posizione	recto, n basso a sinistra
ISRI - Trascrizione	ALICANDRI
ISR - ISCRIZIONI	
ISRC - Classe di appartenenza	indicazione di responsabilità
ISRS - Tecnica di scrittura	a stampa
ISRT - Tipo di caratteri	maiuscolo
ISRP - Posizione	recto, margine laterale destro, in basso
ISRI - Trascrizione	IND. GRAFICHE MONETA - MILANO
ISR - ISCRIZIONI	
ISRC - Classe di appartenenza	documentaria
ISRS - Tecnica di scrittura	a matita
ISRT - Tipo di caratteri	corsivo

ISRP - Posizione	verso, sulla bandella di carta, a sinistra
ISRI - Trascrizione	2/b
STM - STEMMI, EMBLEMI, MARCHI	
STMC - Classe di appartenenza	timbro
STMQ - Qualificazione	di collezione
STMI - Identificazione	Raccolta Salce
STMU - Quantita'	1
STMP - Posizione	verso, in basso a sinistra
STMD - Descrizione	Rettangolare. All'interno: RACCOLTA SALCE/ INV e numero 5140 riportato a penna
STM - STEMMI, EMBLEMI, MARCHI	
STMC - Classe di appartenenza	marchio
STMQ - Qualificazione	civile
STMI - Identificazione	Enit - Ente nazionale per l'Incremento delle Industrie Turistiche
STMU - Quantita'	1
STMP - Posizione	recto, in basso a sinistra
STMD - Descrizione	Circolare. All'interno: ENIT entro ghirlanda con stemma regio in alto al centro
STM - STEMMI, EMBLEMI, MARCHI	
STMC - Classe di appartenenza	marchio
STMQ - Qualificazione	civile
STMI - Identificazione	Ferrovie dello Stato
STMU - Quantita'	1
STMP - Posizione	recto, in basso a destra
STMD - Descrizione	Circolare. All'interno: FS intrecciate entro ghirlanda con corona in alto al centro
NSC - Notizie storico-critiche	Secondo un'analisi storica effettuata dalla Direzione dei Musei e delle Biblioteche di Salerno e che conserva, a Palazzo Migliaccio, un altro manifesto di Alicandri affine per tema e stile a quello in esame, questo risalirebbero al decennio 1927-1938. In questi anni venne attivata un' intensa campagna di promozione turistica, in particolare del comprensorio salernitano che verteva verso sud e nel 1928 nacque anche, presso il Museo di Salerno, una Commissione pro sviluppo turismo e archeologia che svolse una intensa azione a favore della valorizzazione del Salernitano ai fini culturali e turistici. Per tanto l'arco cronologico del manifesto in esame è stato ricavato da queste notizie storico critiche.
TU - CONDIZIONE GIURIDICA E VINCOLI	
ACQ - ACQUISIZIONE	
ACQT - Tipo acquisizione	donazione
ACQN - Nome	Nando Salce
ACQD - Data acquisizione	1962
ACQL - Luogo acquisizione	Treviso
CDG - CONDIZIONE GIURIDICA	

CDGG - Indicazione generica	proprietà Stato
CDGS - Indicazione specifica	Soprintendenza BSAE VE BL PD e TV
CDGI - Indirizzo	Santa Croce 770 - Venezia
DO - FONTI E DOCUMENTI DI RIFERIMENTO	
FTA - DOCUMENTAZIONE FOTOGRAFICA	
FTAX - Genere	documentazione allegata
FTAP - Tipo	fotografia digitale (file)
FTAA - Autore	Santi, Maddalena
FTAD - Data	2013
FTAE - Ente proprietario	Soprintendenza BSAE VE BL PD e TV
FTAC - Collocazione	Archivio Fotografico SBSAE VE BL PD e TV
FTAN - Codice identificativo	05140_VE 34738
FTAF - Formato	TIFF
BIB - BIBLIOGRAFIA	
BIBX - Genere	bibliografia specifica
BIBA - Autore	Ottaviani Lorenzo
BIBD - Anno di edizione	2008
BIBH - Sigla per citazione	S0000083
BIBN - V., pp., nn.	p. 118
AD - ACCESSO AI DATI	
ADS - SPECIFICHE DI ACCESSO AI DATI	
ADSP - Profilo di accesso	1
ADSM - Motivazione	scheda contenente dati liberamente accessibili
CM - COMPILAZIONE	
CMP - COMPILAZIONE	
CMPD - Data	2014
CMPN - Nome	Gagliano, Costanza
RSR - Referente scientifico	Mazza, Marta
RSR - Referente scientifico	Orsi, Oriana
FUR - Funzionario responsabile	Majoli, Luca