

SCHEDA

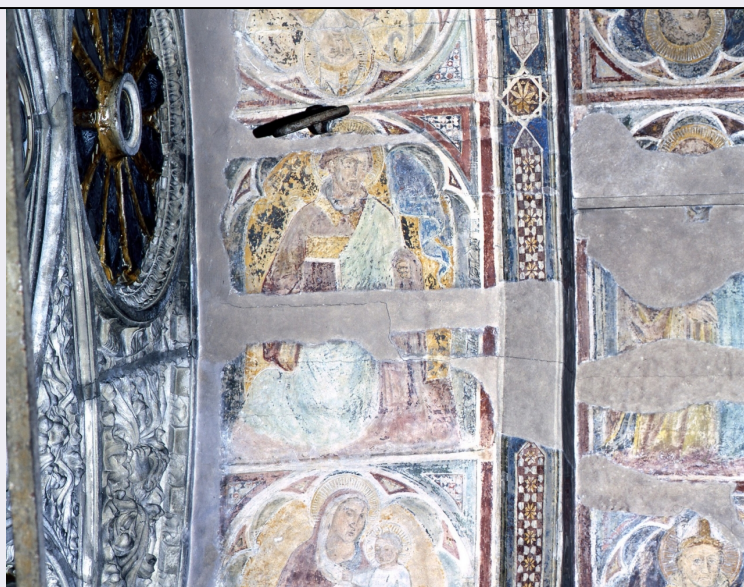

CD - CODICI

TSK - Tipo Scheda	OA
LIR - Livello ricerca	C
NCT - CODICE UNIVOCO	
NCTR - Codice regione	09
NCTN - Numero catalogo generale	00281564
ESC - Ente schedatore	S156
ECP - Ente competente	S156

RV - RELAZIONI

RVE - STRUTTURA COMPLESSA

RVEL - Livello	4
RVER - Codice bene radice	0900281564

OG - OGGETTO

OGT - OGGETTO

OGTD - Definizione	dipinto murale
OGTP - Posizione	quinto registro da sinistra

SGT - SOGGETTO

SGTI - Identificazione	Santo diacono
------------------------	---------------

LC - LOCALIZZAZIONE GEOGRAFICO-AMMINISTRATIVA

PVC - LOCALIZZAZIONE GEOGRAFICO-AMMINISTRATIVA ATTUALE

PVCS - Stato	ITALIA
PVCR - Regione	Toscana
PVCP - Provincia	FI
PVCC - Comune	Firenze

LDC - COLLOCAZIONE SPECIFICA

LDCT - Tipologia	chiesa
LDCN - Denominazione	Chiesa di Orsanmichele o S. Michele in Orto

LDCU - Denominazione spazio viabilistico	Via Orsanmichele, 7
LDCS - Specifiche	lato sud, prima campata, intradosso dell'arco sul lato ovest
UB - UBICAZIONE E DATI PATRIMONIALI	
UBO - Ubicazione originaria	OR
DT - CRONOLOGIA	
DTZ - CRONOLOGIA GENERICA	
DTZG - Secolo	secc. XIV/ XV
DTZS - Frazione di secolo	fine/ inizio
DTS - CRONOLOGIA SPECIFICA	
DTSI - Da	1398
DTSV - Validita'	post
DTSF - A	1410
DTSL - Validita'	ca
DTM - Motivazione cronologia	bibliografia
AU - DEFINIZIONE CULTURALE	
ATB - AMBITO CULTURALE	
ATBD - Denominazione	scuola fiorentina
ATBR - Riferimento all'intervento	esecutore
ATBM - Motivazione dell'attribuzione	bibliografia
AAT - Altre attribuzioni	Jacopo del Casentino
CMM - COMMITTENZA	
CMMN - Nome	Capitani delle Arti
CMMD - Data	1398/ 1402
CMMC - Circostanza	affreschi chiesa di Orsanmichele
CMMF - Fonte	bibliografia
MT - DATI TECNICI	
MTC - Materia e tecnica	intonaco/ pittura a fresco
MIS - MISURE	
MISU - Unita'	cm
MISL - Larghezza	100
CO - CONSERVAZIONE	
STC - STATO DI CONSERVAZIONE	
STCC - Stato di conservazione	mediocre
STCS - Indicazioni specifiche	ampie cadute di colore al centro e sulla destra
RS - RESTAURI	
RST - RESTAURI	
RSTD - Data	1972/ 1974
RSTS - Situazione	restaurato
RSTE - Ente responsabile	Soprintendenza alle Gallerie di Firenze, UR 112

RSTN - Nome operatore	Tintori L./ Rosi G./ Del Serra A.
RSTR - Ente finanziatore	Soprintendenza alle Gallerie/ Fondazione Ercole Varzi
DA - DATI ANALITICI	
DES - DESCRIZIONE	
DESO - Indicazioni sull'oggetto	n.p.
DESI - Codifica Iconclass	11 H
DESS - Indicazioni sul soggetto	Soggetti sacri: Personaggi: Santo diacono. Abbigliamento: dalmatica; manto. Attributi: (Santo diacono) vessillo; libro. Decorazioni: colonnina tortile; archetti lobati; motivi geometrici.
NSC - Notizie storico-critiche	Gli affreschi, ignorati dalla critica, difficilmente leggibili a causa del loro cattivo stato di conservazione, furono probabilmente eseguiti subito dopo la decorazione delle volte. Scomparsi nel 1770 in seguito ad una imbiancatura della chiesa, sono riemersi dopo i restauri del 1864. Il Vasari riferisce gran parte della decorazione pittorica a Jacopo del Casentino, senza peraltro citare espressamente la parte in questione; allo stesso pittore l'attribuiscono Goretti Miniati, Artusi e Gabbrielli. Il Boskovits, pur non riconoscendo una mano precisa nella decorazione della parte in esame ritiene che all'impresa parteciparono numerosi artisti fra cui Mariotto di Nardo, Lorenzo di Bicci, Ambrogio di Baldese, Spinello Aretino, Niccolò di Pietro Gerini e Lorenzo di Niccolò. L'introdosso è diviso in otto registri, ognuno recante entro un edicola dipinta un Santo. Il secondo da sinistra è del tutto illeggibile. La genericità degli attributi, libri e vessilli, rende difficile l'identificazione delle singole figure.
TU - CONDIZIONE GIURIDICA E VINCOLI	
CDG - CONDIZIONE GIURIDICA	
CDGG - Indicazione generica	proprietà Stato
CDGS - Indicazione specifica	Ministero per i Beni e le Attività Culturali
DO - FONTI E DOCUMENTI DI RIFERIMENTO	
FTA - DOCUMENTAZIONE FOTOGRAFICA	
FTAX - Genere	documentazione allegata
FTAP - Tipo	diapositiva colore
FTAN - Codice identificativo	ex art. 15 24532
AD - ACCESSO AI DATI	
ADS - SPECIFICHE DI ACCESSO AI DATI	
ADSP - Profilo di accesso	1
ADSM - Motivazione	scheda contenente dati liberamente accessibili
CM - COMPILAZIONE	
CMP - COMPILAZIONE	
CMPD - Data	1989
CMPN - Nome	Battista L.
FUR - Funzionario responsabile	Meloni S.
RVM - TRASCRIZIONE PER INFORMATIZZAZIONE	
RVMD - Data	2011

